

First

Previous

Next

Last

ರೆಕಾರ್ಡ್ ಆಫ್ ರೈಟಿಂಗ್, ಗೇಜೆ ಮತ್ತು ಪವಣಿ ಪತ್ರಿಕೆ (R.T.C) ಫಾರಂ ನಂ. ೧೬
 ಗ್ರಾಮ ಸಮೂಹ ೨ ತಾಲ್ಲೂಕು ಹೊಸಪೇಟೆ : ಉಡುಪಿ ಜಿಲ್ಲೆ : ಉಡುಪಿ ಗ್ರಾಮ : ಕೊಡವೂರು ಪುಟ ಸಂಖ್ಯೆ : 6501
 Print Page No: 1/1 Village Account Form No. 2 Valid from 20/08/2002 To Till Date

1. ಸರ್ವೆ ನಂಬರು 291	3. ವೀತವಾರು ಒಟ್ಟು ವಿಸ್ತೀರ್ಣ ಪೂಜ್ ಎರಾಬ್ (ಅ) ಪೂಜ್ ಎರಾಬ್ (ಬಿ) ಉಳಿದದ್ದು 1.50.00.00 1.50.00.00	ಎಕರೆ ಗುಂಟೆ ಅ	4. ಕಂದಾಯ ರೂ. ಪೈ (ಅ) ಭೂ ಕಂದಾಯ (ಬಿ) ಜೋಡಿ (ಕ) ಸೆಸ್ಸುಗಳು (ಡ) ನೀರಿನ ದರ ಒಟ್ಟು	9. ಕಟ್ಟಡ ಅಥವಾ ಸ್ವಾಧೀನದಾರನ ಹೆಸರು ತಂದೆಯ ಹೆಸರು ಮತ್ತು ವಿವರ ಸರಕಾರ -	ವಿಸ್ತೀರ್ಣ ಎ ಗುಂಟೆ 1.50.00.00	ಖಾತೆ ನಂ.	10. ಕಟ್ಟಡ ಅಥವಾ ಸ್ವಾಧೀನತೆಯ ರೀತಿ ವೆಲ್ ಫೇರ್	11. ಇತರ ಹಕ್ಕುಗಳು ಮತ್ತು ಬಾಧ್ಯತೆಗಳು ಮಾನ್ಯ ಕುಂದಾಪುರ ಸಹಾಯಕ ಕಮಿಷನ್ ರವರ ನಡವಳಿ ಸಂಖ್ಯೆ ADIS LND CR 1102/96-97 ರಂತೆ 0.42 ಎಕರೆ ಜಮೀನನ್ನು ಗಾಂಧಿಶತಾಬ್ದಿ ಹಿರಿಯ ಪ್ರಾಥಮಿಕ ಶಾಲೆಯ							
2. ಹಿಜ್ಜಾ 1C	7. ಮರಗಳ ಸಂಖ್ಯೆ ಹೆಸರು ಸಂಖ್ಯೆ ಕ್ರ. ಸಂ. ನೀರಾವರಿ ಮೂಲ		8. ವೇತನವಾರ ಪ್ರಕಾರ ನೀರಾವರಿಯ ವಿಸ್ತೀರ್ಣ ಮುಂಗಾರು ಹಿಂಗಾರು ಬಾರಾಯ್ತು ಒಟ್ಟು												
5. ಮಣ್ಣಿನ ಸಮೂಹ ಬಿಳಿಹೆಚ್ಚಿಗೆ	6. ವಜ್ರಾ ಸರಕಾರಿ ವೊರಂ														
For Viewing Only															
12. ವರ್ಷ ಮತ್ತು ಕಾಲ 1	ವ್ಯವಸಾಯಗಾರನ ಹೆಸರು ಮತ್ತು ಬಾಧ್ಯತೆ 2	ಸಾಗುವಳಿ ಪದ್ಧತಿ 3	ಗೇಜೆಯ ವಿವರ ವಿಸ್ತೀರ್ಣ 4 ಗುಂಟೆ	ಗುಟ್ಟಿಗೆ 5	ಬೋಮಿಯ ಉಪಯೋಗ ವರ್ಗ 6	ಮಿಶ್ರ ತರಿ ಬಾಧ್ಯತೆ ವಿಸ್ತೀರ್ಣ 7 ಗುಂಟೆ	ಮಿಶ್ರ ತರಿ ಬಾಧ್ಯತೆ 8	ಬೆಳೆಯ ಹೆಸರು 9	ಬೆಳೆಯ ವಿಸ್ತೀರ್ಣ ಅಮಿಶ್ರ 10	ಮಿಶ್ರ 11	ಒಟ್ಟು 12	ನೀರಾವರಿಯ ಮೂಲ 13	ಎಕರೆಗೆ ಉತ್ಪತ್ತಿ 14	ಮಿಶ್ರ ಬೆಳೆಗಳ ಒಟ್ಟು ಮಿಶ್ರಣದ ಹೆಸರು 15	ವಿಸ್ತೀರ್ಣ 16 ಗುಂಟೆ
2017-2018 ಮುಂಗಾರು 2017-2018 ಹಿಂಗಾರು	ಸರಕಾರ ಸರಕಾರ	ಸ್ವಂತ ಸ್ವಂತ						No Crop Info. No Crop Info.							

ವಿಸ್ತೀರ್ಣ ಎಕರೆ ಮತ್ತು ಗುಂಟೆಗಳಲ್ಲಿ
 ದಿನಾಂಕ: 04/04/2018 ಮೊತ್ತ: ರೂ. 0
 Citizen may register their AADHAAR number and mobile number at www.landrecords.karnataka.gov.in to get SMS alerts about mutations on agricultural lands
 RTC DIGITALLY SIGNED BY : GAJENDRA K ON 1/4/2018 1
 ಕರ್ನಾಟಕ ಭೂಕಂದಾಯ ನಿಯಮಾವಳಿ 1966 ರ ನಿಯಮ 40, 42, 58 ಮತ್ತು 70

ತಾಲ್ಲೂಕು ಮೊಹರು

ರೆಕಾರ್ಡ್ ಆಫ್ ರೈಟ್ ಗೇಣಿ ಮತ್ತು ಪಹಣಿ ಪತ್ರಿಕೆ

ಪುಟ ಕ್ರಮ ಸಂಖ್ಯೆ

ತಾಲ್ಲೂಕು ಎಡೆ

ಹೋಬಳಿ ಎಡೆ

ಗ್ರಾಮ 67ನೇ ಕೊಡಪ್ಪುಲು. 5513

WD-190-GTBPM-1,47,300 pads of 100 sheets-1-8-94

1 ಸರ್ವೆ ನಂಬರು 291	3 ಶೇತವಾರು ಒಟ್ಟು ವಿಸ್ತೀರ್ಣ ಫೋಟಿ ಖರಾಬ (ಅ) 1.50 ಫೋಟಿ ಖರಾಬ (ಬ) ... ಉಳಿವಡು ...	4 ಕಂದಾಯ ರೂ. ಪೈ. (ಅ) ಭೂ ಕಂದಾಯ ... (ಬ) ಜೂಡಿ ... (ಕ) ಸೆಸುಗಳು ... (ಡ) ನೀರಿನ ರೇಟು ... ಒಟ್ಟು	9 ಕಬ್ಬಿ ಅಥವಾ ಸ್ವಾಧೀನದಾರನ ಹೆಸರು, ತಂದೆ ಹೆಸರು ಮತ್ತು ವಿಳಾಸ ವರಕಾರ	10 ಕಬ್ಬಿ ಅಥವಾ ಸ್ವಾಧೀನತೆಯ ರೀತಿ ಹೆಸರು ವೆಂಕಟೇಶ್ ವೆಂಕಟೇಶ್
2 ಹಿಸಾಬ್ 12	8 ಶೇತವಾರು ಪ್ರಕಾರ ನೀರಾವರಿಯ ವಿಸ್ತೀರ್ಣ		ಖಾತೆ ನಂ.	11 ಇತರ ಹಕ್ಕುಗಳು ಮತ್ತು ಮರುಣಗಳು
5 ಮುಖ್ಯ ನ ನಮೂನೆ ವ್ಯಾಪ್ತಿ	7 ಮರಗಳ ಸಂಖ್ಯೆ ಹೆಸರು ಸಂಖ್ಯೆ ಅ. ಸ. ನೀರಾವರಿ ಮೂಲ	ಮುಂಗಾರು ಎ. ಗು. ಹಿಂಗಾರು ಎ. ಗು. ಬಾಗಾಯು ಎ. ಗು. ಒಟ್ಟು ಎ. ಗು.		
6 ಫುಟಾ ವರ್ಕಾರಿ ಸ್ವರೂಪಿಗಳು.	12 ಸಾಗುವಳಿ ಮತ್ತು ಗೇಣಿಯ ವಿವರಗಳು		13 ಭೂಮಿಯ ಉಪಯೋಗ ಮತ್ತು ಬೆಳೆಗಳ ವಿವರ	

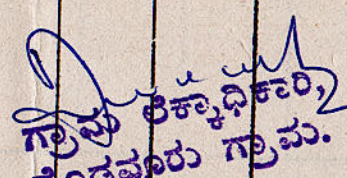
ವರ್ಷ ಮತ್ತು ಕಾಲ	ವ್ಯವಸಾಯಗಾರನ ಹೆಸರು ಮತ್ತು ವಾಸಸ್ಥಳ	ಸಾಗುವಳಿಯ ಪದ್ಧತಿ	ಗೇಣಿಯ ವಿವರ				ಭೂಮಿಯ ಉಪಯೋಗ		ವಿಸ್ತೀರ್ಣ			ನೀರಾವರಿಯ ಮೂಲ	ಎಕರೆಗೆ ಉತ್ಪತ್ತಿಯ ಅಂದಾಜು (ಬರಗಾಲ ಮಣಗಳು)	ಮಿಶ್ರ ಬೆಳೆಗಳ ಒಟ್ಟು		
			ವಿಸ್ತೀರ್ಣ	ಗುತ್ತಿಗೆ	ವರ್ಗ	ವಿಸ್ತೀರ್ಣ	ಮಿಶ್ರ ತರ ಬಾಗಾ ಯತು	ಬೆಳೆಯ ಹೆಸರು	ಅ ಮಿಶ್ರ	ಮಿಶ್ರ	ಒಟ್ಟು			ಮಿಶ್ರ	ವಿಸ್ತೀರ್ಣ	
																ಎ. ಗು.
9596					(c)	1.50	ಸುಸ್ಥ.									
<div style="border: 1px solid black; padding: 5px;"> <p>1) ಆರ್ಜಿ ನಂಬರು 623/95.96</p> <p>2) ಆರ್ಜಿ ಸಲ್ಲಿಸಿದ ದಿನಾಂಕ 19.3.96</p> <p>3) ನಕಲು ತಯಾರಿಸಿದ ದಿನಾಂಕ 19.3.96</p> <p>4) ರಶೀದಿ ಸಂಖ್ಯೆ 084221 ರಂತೆ ರೂ. 3.00 ನಕಲು ಫೀಸು ಪಾವತಿಸಲಾಗಿದೆ.</p> </div> <p style="text-align: right;">  ಗ್ರಾಮ ಕಚೇರಿದಾರ, ಕೊಡಪ್ಪುಲು ಗ್ರಾಮ. 19/3/96 </p>																

ಹುದ್ದೆ: ಸ.ಕ.
ತಾಣಿಗಳು: ಬಿಡುಬಿ.

ಯೋಜನೆ ಸಂಖ್ಯೆ $\frac{291}{1C}$

ಗ್ರಾಮಸಂಖ್ಯೆ 6
ಹಾಕಿರು: ಕೊಡಗೋಡಿ

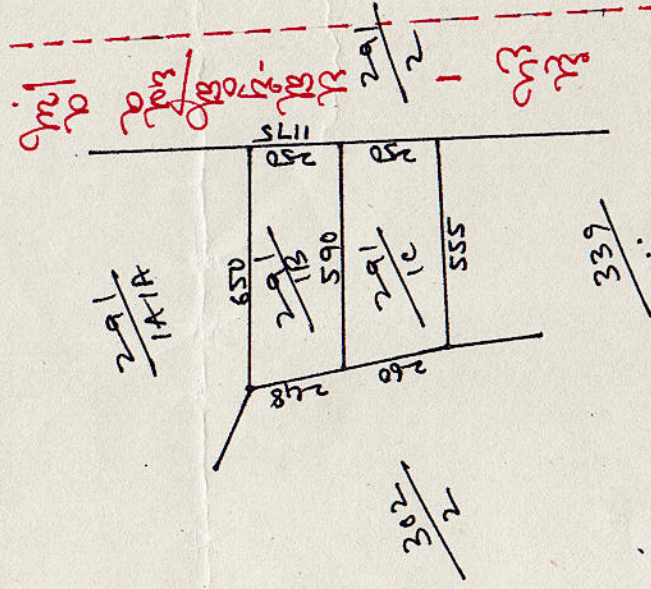
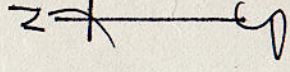

$\frac{433 \frac{1}{2}}{2} = 130 \text{ ಕೆರೆ}$

ಸಂಖ್ಯೆ	ವಿಸ್ತೀರ್ಣ	ಹಾಕಿರು
291 1C	1.50	ಮಾನ್ಯತೆಗಾಗಿ ವಸತಿ

1) ಅರ್ಜಿ ಸಂಖ್ಯೆ.....10/96.97
 2) ಅರ್ಜಿ ಸಲ್ಲಿಸಿದ ದಿನಾಂಕ.....4.4.96
 3) ಸಕಲು ಕಯ್ಯಾಸಿದ ದಿನಾಂಕ.....4.4.96
 4) ರಶೀದಿ ಸಂಖ್ಯೆ.....4378 ರಂತೆ ರೂ. 5.00
 ಸಕಲು ಫೀಸು ಪಾವತಿಸಲಾಗಿದೆ.

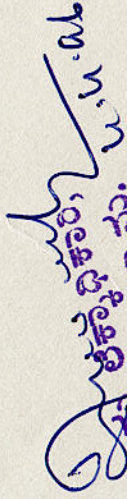
 ತಾಂತ್ರಿಕ ಅಧಿಕಾರಿ, U.P.O.
 ಗ್ರಾಮ ಪಂಚಾಯತನ, ಗ್ರಾಮ.

PLAN

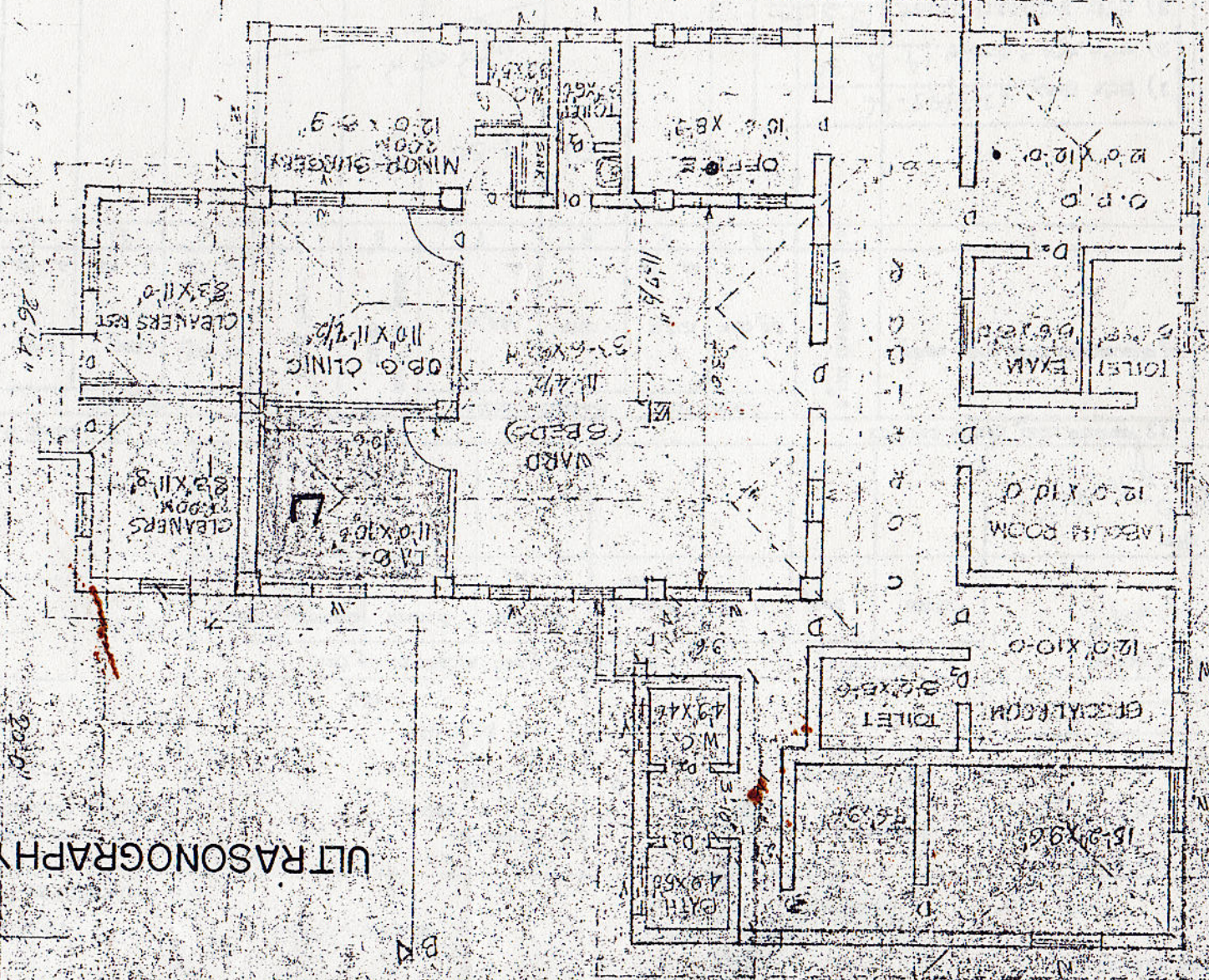

ULTRASONOGRAPHY ROOM 

MALRE

RMCW HOTEL; MALRE

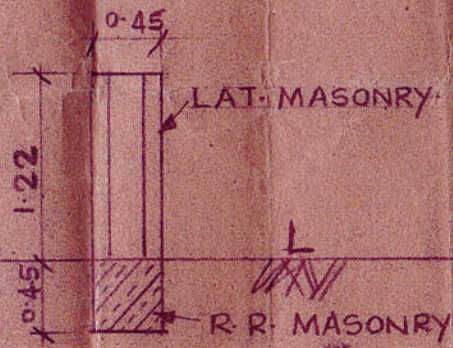

SECTION

S/C/C

AT R.M.G.W, KODAVOOR

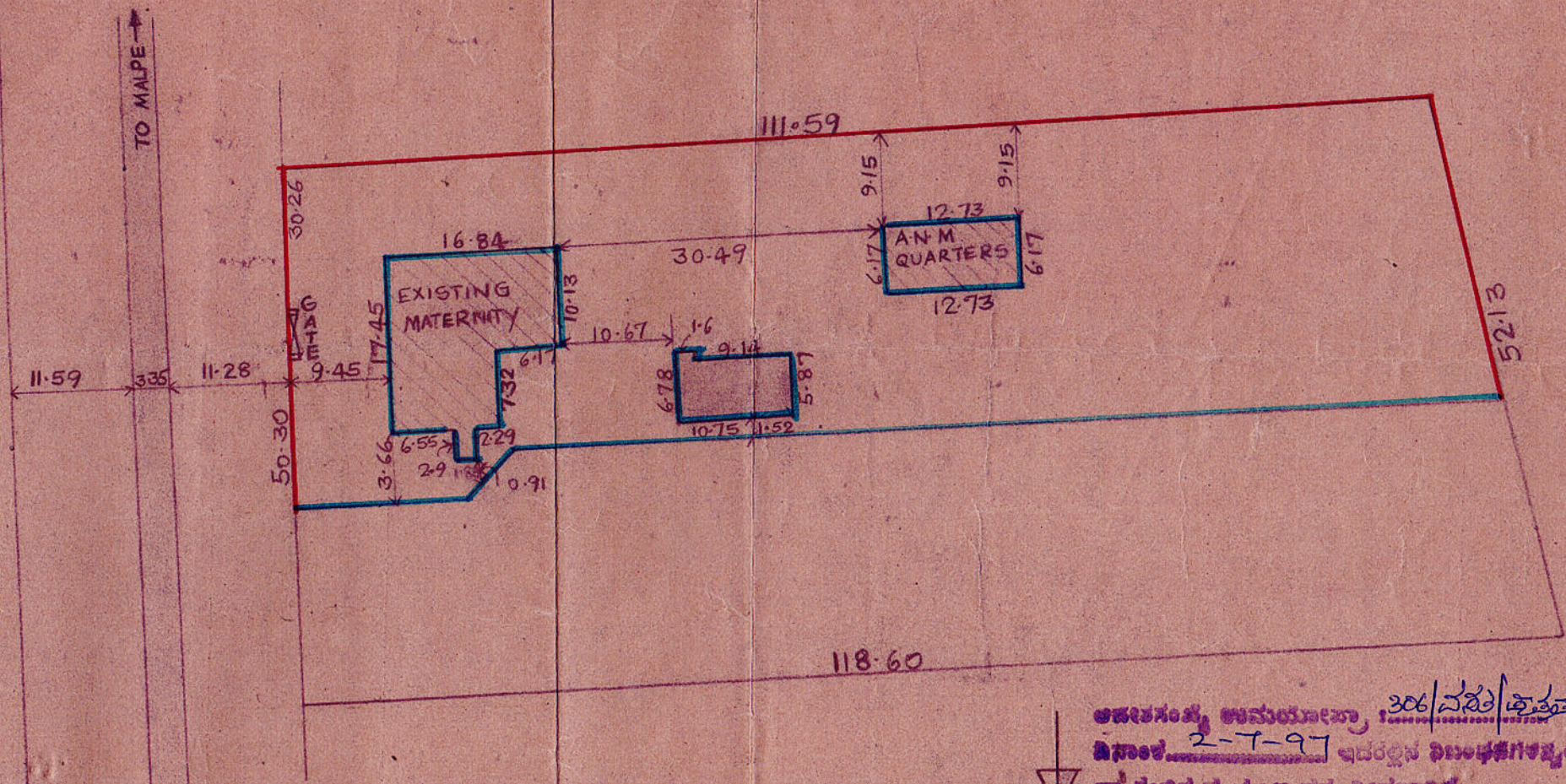

ಅವಲೋಕನ, ಅನುಮೋದನೆ, 306/ವಸತಿ/ಪ್ರಾ.ಪು.97-9
 ದಿನಾಂಕ: 2-7-97 ಇದರಲ್ಲಿನ ನಿಬಂಧನೆಗಳನ್ನು
 ಪರಿಶೀಲಿಸಿ ಪ್ರಮಾಣ ಪತ್ರ ನೀಡಲಾಗಿದೆ.
 S. Sadashivappa
 ಸಹಾಯಕ ಮುಖ್ಯ ಇಂಜಿನಿಯರ್
 ಕೋಡವೂರು ಗ್ರಾಮೀಣ ಮಂಡಳಿ
 2-7-97

SITE-PLAN

- SCALE = 1:600
- EXTENT OF LAND = 27 CENTS.
- S-NO = 291/1C OF KODAVOOR VILLAGE.
- PROPOSED COMPOUND WALL (194.00 Rmt)
- BALWADI SCHOOL
- EXISTING BUILDING AND COMPOUND WALL

CHIEF ENGINEER (PROJECTS)
 KASTURBA MEDICAL COLLEGE
 MANIPAL



ELEVATION

G

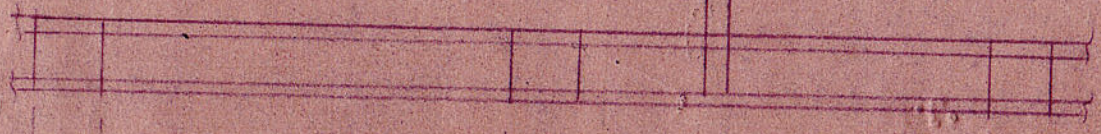

3.05 e/c

3.05 c/c

PLAN

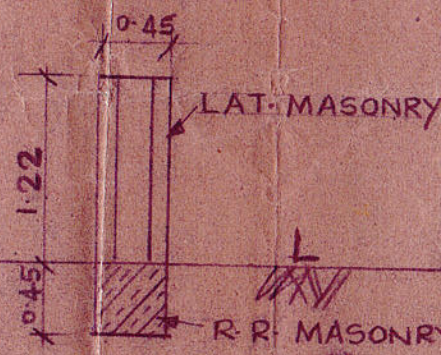

SECTION

PROPOSED COMPOUND WALL AT R.M. CW, KODAVOOR

SCALE = 1:50

ನಗರ ಯೋಜನಾ ಪ್ರಾಧಿಕಾರ ಕಛೇರಿ, ಕಿನ್ನಿಪುರ, ಉಡುಪಿ ಜಿಲ್ಲೆ, ಯೋಜನಾ ಸೃಷ್ಟಿ
 ವಿಷಯ: ಉಡುಪಿ ತಾಲೂಕು... ಕೊಡವ ನಗರ... ಕನ್ನಿಮೂಲ್ಕಿ, ಉಡುಪಿ - 576101.

ಗ್ರಾಮದ... 29/1/97... ನಿರ್ವಹಣಾಧಿಕಾರಿ...
 ನಿರೀಕ್ಷಿಸಲ್ಪಟ್ಟಿರುವುದರಿಂದ...
 ಪ್ರಮಾಣ ಪತ್ರ ನೀಡುವ ಬಗ್ಗೆ.

- ಉಲ್ಲೇಖ: 1. ಶ್ರೀ: ಶ್ರೀಕೃಷ್ಣ...
 ಇವರ ಅರ್ಜಿ ದಿನಾಂಕ...
 2. ಸುಧಾರಣಾ ಶುಲ್ಕ, ಅಭಿವೃದ್ಧಿ ಶುಲ್ಕ ಮತ್ತು ಕ್ರಾಸಚೆ ನಿವಾರಣೆಯ ಶುಲ್ಕ ವಿವರಗಳು ರೂ...
 ಗಳನ್ನು ಪಾವತಿ ಮಾಡಿದ ರಶೀದಿ ಸಂಖ್ಯೆ...
 ದಿನಾಂಕ...
 3. ಪ್ರಾರ್ಥಿಸಿದ ಸಭೆ ದಿನಾಂಕ... ನಿರ್ಣಯ ಸಂಖ್ಯೆ... ರನ್ವಯ.

ಸಂಖ್ಯೆ: ಉಪಯೋಗ: 208 : 2ನೇ : ಪು ಪು ಪು: 97-98 0 2 JUL 1997

ಪ್ರಾರ್ಥಕ ಪ್ರಮಾಣ ಪತ್ರ

ಉಡುಪಿ ತಾಲೂಕು... ಕೊಡವ ನಗರ... ಗ್ರಾಮದ...
 ನಿರ್ವಹಣಾಧಿಕಾರಿ...
 ಇವರಿಗೆ ಕನಾಟಕ ನಗರ ಮತ್ತು ಗ್ರಾಮೀಣ ಯೋಜನಾ ಅಧಿನಿಯಮ ಕಲಂ 15(1) ರನ್ವಯ ಕೆಳಗಿನ ನಿಬಂಧನೆಗಳಿಗೆ ಒಳಪಟ್ಟು ಪ್ರಾರ್ಥಕ ಪ್ರಮಾಣ ಪತ್ರವನ್ನು ನೀಡಲಾಗಿದೆ.

- 1) ನದರಿ ಜಿಲ್ಲಾನು ಮತ್ತು ಕಟ್ಟಡವನ್ನು ಈ ಪ್ರಮಾಣ ಪತ್ರದ ಮೂಲದಿಂದ ಭೂ ಉಪಯೋಗಕ್ಕಾಗಿ ಮಾತ್ರ ಉಪಯೋಗಿಸಬೇಕು.
- 2) ಈ ಪ್ರಮಾಣ ಪತ್ರವು ಕನಾಟಕ ನಗರ ಮತ್ತು ಗ್ರಾಮೀಣ ಯೋಜನಾ ಅಧಿನಿಯಮಕ್ಕೆ ಸೀಮಿತಗೊಂಡಿದೆ. ಬೆಳವಣಿಗೆಯನ್ನು ಪ್ರಾರಂಭಿಸುವ ಕನಾಟಕ ಭೂ ಕಂಠಾಯ ಅಧಿನಿಯಮ ಮತ್ತು ಇತರ ಕಾಯಿದೆಗಳನ್ವಯ ಅಗತ್ಯವಿರುವ ಅನುಮತಿಯನ್ನು ಪಡೆಯಬೇಕು.
- 3) ಸಂಬಂಧಿಸಿದ ಮೂಲಭೂತ ಸೌಕರ್ಯಗಳಿಗೆ ನಿಗದಿತ ಅಭಿವೃದ್ಧಿ ಶುಲ್ಕವನ್ನು ಪಾವತಿ ಮಾಡಬೇಕು. ಮತ್ತು ಕಟ್ಟಡ ಕಟ್ಟಲು ಅನುಮತಿಯನ್ನು ಈ ಪ್ರಾರ್ಥಕ ಪ್ರಮಾಣ ಪತ್ರದ ಮೂಲಕ ಅನುಮೋದಿಸಿರುವ ನಕ್ಷೆಯನ್ವಯ ಪಡೆಯಬೇಕು.
- 4) ಎಲ್ಲ ಬೆಳವಣಿಗೆಯನ್ನು ಈ ಪ್ರಾರ್ಥಕ ಪ್ರಮಾಣ ಪತ್ರದ ಮೂಲಕ ಅನುಮೋದಿಸಿರುವ ನಕ್ಷೆಯನ್ವಯೇ ಕೈಗೊಳ್ಳಬೇಕು. ಬೆಳವಣಿಗೆಯಲ್ಲಿ ಯಾವುದೇ ಬದಲಾವಣೆಯನ್ನು ಈ ಕಛೇರಿಯ ಮೂಲದಿಂದ ಮಾಡತಕ್ಕದ್ದಲ್ಲ.

- 5) ಕೆಪಗಾರಿಕೆ ಕಟ್ಟಡವಿದರೂ ಅನುಪುತಿ ನೀಡಿರುವ ಅಶ್ವಶಕ್ತಿಗಿಂತಲೂ ಹೆಚ್ಚಿನ ಅಶ್ವಶಕ್ತಿಯನ್ನು ಕಟ್ಟಡದಲ್ಲಿ ಬಳಸಬಾರದು.
- 6) ಕಟ್ಟಡದ ಮತ್ತೂ ಯಾವುದೇ ಅಭಿವೃದ್ಧಿಯು ತಳವಾಯಿ, ಅಗ್ನಿಶಾಮಕ ವ್ಯವಸ್ಥೆ ಹಾಗೂ ಇತರ ಭದ್ರತಾ ವ್ಯವಸ್ಥೆಗಳೂ ಅರ್ಜಿದಾರರ ಸಂಪೂರ್ಣ ಜವಾಬ್ದಾರಿಯಾಗಿರುತ್ತದೆ. ಈ ಸಂಬಂಧ ಯಾವುದೇ ಅನಾಹುತಗಳಿಗೆ ಈ ಪ್ರಮಾಣ ಪತ್ರ ಹಾಗೂ ಪ್ರಾರ್ಥಕಾರ ಬದ್ಧವಲ್ಲ.
- 7) ಕಾಮಗಾರಿಗಳಿಂದಾಗಿ ಪರಿಸರವು ಮಲನವಾಗದಂತೆ ಎಚ್ಚರಿಕೆ ವಹಿಸತಕ್ಕದ್ದು.
- 8) ಈ ಪ್ರಮಾಣ ಪತ್ರ ನೀಡಿರುವ ಮಾತ್ರಕ್ಕೆ ಯಾವುದೇ ನಾಗರಿಕ ಸ್ವಾಭಿಮಾನ ಅರ್ಜಿದಾರರಿಗೆ ನೀಡುವ ಹೊಣೆಗಾರಿಕೆ ಪ್ರಾರ್ಥಕಾರಕ್ಕಿರುವುದಿಲ್ಲ.
- 9) ಈ ಪ್ರಾರ್ಥಕ ಪ್ರಮಾಣ ಪತ್ರ ಈ ದಿನಾಂಕದಿಂದ ಎರಡು ವರ್ಷಗಳವರೆಗೆ ಮಾತ್ರ ಮಾನ್ಯತೆ ಪಡೆದಿರುತ್ತದೆ. ಈ ಅವಧಿಯಲ್ಲಿ ಇತರ ಕಾರ್ಯಗಳನ್ನು ಅನುಪುತಿ ಪಡೆದ ಬೆಳವಣಿಗೆ ಕಾರ್ಯವನ್ನು ಪ್ರಾರ್ಥಕರವೇ ನಡೆಸುವುದು ಬಂದು ವರ್ಷದ ಅವಧಿಗೆ ಎರಡು ಸಲ ಮಾತ್ರ ನೀಡಲಾಗುತ್ತದೆ.
- 10) ಅರ್ಜಿದಾರರು ಯಾವುದೇ ಸಂದರ್ಭದಲ್ಲಿ ನುಕಲು ಅಥವಾ ತಪ್ಪು ಮಾಹಿತಿಯನ್ನು ನೀಡಿರುವುದು ಕಂಡು ಬಂದಲ್ಲಿ ಹಾಗೂ ಮೇಲೆ ವಿಧಿಸಿರುವ ನಿಬಂಧನೆಗಳನ್ನು ಉಲ್ಲಂಘಿಸಿದಲ್ಲಿ ಈ ಪ್ರಾರ್ಥಕ ಪ್ರಮಾಣ ಪತ್ರವನ್ನು ರದ್ದುಗೊಳಿಸುವ ಸಂಭವವಿರುತ್ತದೆ.
- 11) ಇತರ ನಿಬಂಧನೆಗಳು: ಈ ಪ್ರಾರ್ಥಕಾರಕ್ಕೆ ನೀಡಿದ ಸದರಿ ಷರತ್ತು ಬಗ್ಗೆ ಸಂಸ್ಥೆಯವರ ಅಭಿಮಾನಿನ ನಿಬಂಧನೆಗಳಿಗೆ ಬದ್ಧರಾಗಿರತಕ್ಕದ್ದು ಹಾಗೂ ಸಂಪರ್ಕ ರಸ್ತೆಯ ಬಗ್ಗೆ ಯಾವುದೇ ತಕರಾರು ಬಂದರೂ ಈ ಪ್ರಾರ್ಥಕಾರವು ಹೊಣೆಯಲ್ಲ ಮತ್ತೂ ನೀವೇ ಸ್ವಂತ ಜವಾಬ್ದಾರಿಯಿಂದ ಬಗೆಹರಿಸಿಕೊಳ್ಳತಕ್ಕದ್ದು.

S. S. S. S. S.
 ಸದಸ್ಯ ಕಾರ್ಯದರ್ಶಿ
 ಯೋಜನಾ ಪ್ರಾರ್ಥಕಾರ,
 ಯೋಜನಾ ಕೇಂದ್ರ,
 ಉಪುತಿ.

2.7.97

- 1. ಶ್ರೀ:ಶ್ರೀಮತಿ: *ಶ್ರೀಮತಿ. ಶ್ರೀಮತಿ. ಶ್ರೀಮತಿ. ಶ್ರೀಮತಿ. ಶ್ರೀಮತಿ.*

 ಇವರಿಗೆ ಅಂಗೀಕೃತ ನಡೆಯು.....1.....ಪ್ರತಿಗಳಾದುದಿಗೆ ನೀಡಲಾಗಿದೆ.
- 2. ಪಾರಾಯುಕ್ತರು, ನಗರಸಭೆ, ಉಪುತಿ:ಕರ್ನಾಟಕ.....
 ಗ್ರಾಮಪಂಚಾಯತ್ ಇವರಿಗೆ ಅಂಗೀಕೃತ ನಡೆಯು ಪ್ರತಿಯಾದುದಿಗೆ ರವಾನಿಸಲಾಗಿದೆ.

ಎವ.21397

ರೆಕಾರ್ಡ್ ಆಫ್ ರೈಟ್ ಗೇಣಿ ಮತ್ತು ಪಹಣಿ ಪತ್ರಿಕೆ

ಪುಟ ಕ್ರಮ ಸಂಖ್ಯೆ

ತಾಲ್ಲೂಕು ಮೊಹರು

(1310)

ತಾಲ್ಲೂಕು ಲೆಕ್ಕಾ ಮೊಬರು ಲೆಕ್ಕಾ

ಗ್ರಾಮ ಪಿ.ಓ. ಲೆಕ್ಕಾ

WD-190-GTBPM-147,300 pads of 100 sheets-1-8-94

1 ಸರ್ವೆ ನಂಬರು 65-13	3 ಕೆಲವಾರು ಒಟ್ಟು ವಿಸ್ತೀರ್ಣ ಪೋಟಿ ಖರಾಬ (ಅ) ... 2-8 ಪೋಟಿ ಖರಾಬ (ಬಿ) ... ಉಳಿದದ್ದು ... 2-8	4 ಕಂದಾಯ ರೂ. ಪೈ. (ಅ) ಭೂ ಕಂದಾಯ ... 1-60 (ಬಿ) ಜೂಡಿ ... (ಈ) ಸೆಸ್ಸುಗಳು ... (ಡ) ನೀರಿನ ರೇಟು ... ಒಟ್ಟು	9 ಕಬ್ಬೆ ಅಥವಾ ಸ್ವಾಧೀನದಾರನ ಹೆಸರು, ತಂದೆ ಹೆಸರು ಮತ್ತು ವಿಳಾಸ ಸೆವಾಲೆ	10 ಕಬ್ಬೆ ಅಥವಾ ಸ್ವಾಧೀನತೆಯ ರೀತಿ ಪ್ರಮಾಣಿಸು (ಆ/ಇ/ಈ/ಒ) R.D. 25/13/94 ಆನಂದ
2 ಹಿಸ್ಸಾ	7 ಮರಗಳ ಸಂಖ್ಯೆ		11 ಇತರ ಪಕ್ಕಗಳು ಮತ್ತು ಮಣ್ಣುಗಳು ಆವಿಷ್ಕಾರ ಪತ್ರಗಳು ವಿಳಾಸಗಳು ರಹಸ್ಯ ಪತ್ರಗಳು ಮತ್ತು ಪ್ರಾಚೀನ ಪತ್ರಗಳು	
5 ಮಣ್ಣಿನ ನಮೂನೆ ಖಾಲಿ	8 ಕೆಲವಾರು ಪ್ರಕಾರ ನೀರಾವರಿಯ ವಿಸ್ತೀರ್ಣ ಹೆಸರು ಸಂಖ್ಯೆ ಅ. ನ. ನೀರಾವರಿ ಮೂಲ ಮುಂಗಾರು ಹಿಂಗಾರು ಬಾಗಾಯ್ತು ಒಟ್ಟು ಎ. ಗು. ಎ. ಗು. ಎ. ಗು. ಎ. ಗು.			
6 ಭೂಮಿ ಸೆವಾಲೆ ಆನಂದ	12 ಸಾಗುವಳಿ ಮತ್ತು ಗೇಣಿಯ ವಿವರಗಳು			13 ಭೂಮಿಯ ಉಪಯೋಗ ಮತ್ತು ಬೆಳೆಗಳ ವಿವರ

ವರ್ಷ ಮತ್ತು ಕಾಲ	ವ್ಯವಸಾಯಗಾರನ ಹೆಸರು ಮತ್ತು ವಾಸಸ್ಥಳ	ಸಾಗುವಳಿಯ ಪದ್ಧತಿ	ಗೇಣಿಯ ವಿವರ				ಭೂಮಿಯ ಉಪಯೋಗ				ವಿಸ್ತೀರ್ಣ			ನೀರಾವರಿ ಮೂಲ	ಎಕರೆಗೆ ಉತ್ಪಾದಿಸಿದ ಅಂದಾಜು (ಬರಗಾಲ ಮಣ್ಣುಗಳು)	ಮಿಶ್ರ ಬೆಳೆಗಳ ಒಟ್ಟು	
			ವಿಸ್ತೀರ್ಣ	ಗುತ್ತಿಗೆ	ವರ್ಗ	ವಿಸ್ತೀರ್ಣ	ಮಿಶ್ರ ತರ ಬಾಗಾಯ್ತು	ಬೆಳೆಯ ಹೆಸರು	ಅ ಮಿಶ್ರ	ಮಿಶ್ರ	ಒಟ್ಟು	ಹೆಸರು	ವಿಸ್ತೀರ್ಣ				
1	2	3	4	5	6	7	8	9	10	11	12	13	14	15	16		
x 9596					x (-) (E)	x 0 30 1-70	ಖಾಲಿ	-									
	ನಕಲು ಅರ್ಜಿ ನಂ. 8/9697 ಅರ್ಜಿ ದಿನಾಂಕ 11/4/96 ನಗರ ಪಂಚಾಯತ್ ದಿನಾಂಕ 12/4/96 ರಶೀದಿ ನಂ. 07/4/96 ರಶ್ಮಿ ನಕಲು ನೀಡುವ ವಾವತಿಯಾಗಿದೆ.																

ಗ್ರಾಮ ರೆಕರ್ಡರ್
ಕೆ.ಆರ್.ಎ. ಗ್ರಾಮ, ಲ.ಒ.ಕು. 13

ಶ್ರೀ 1A/1
 570000: 100000

100000
 100000

100000
 100000

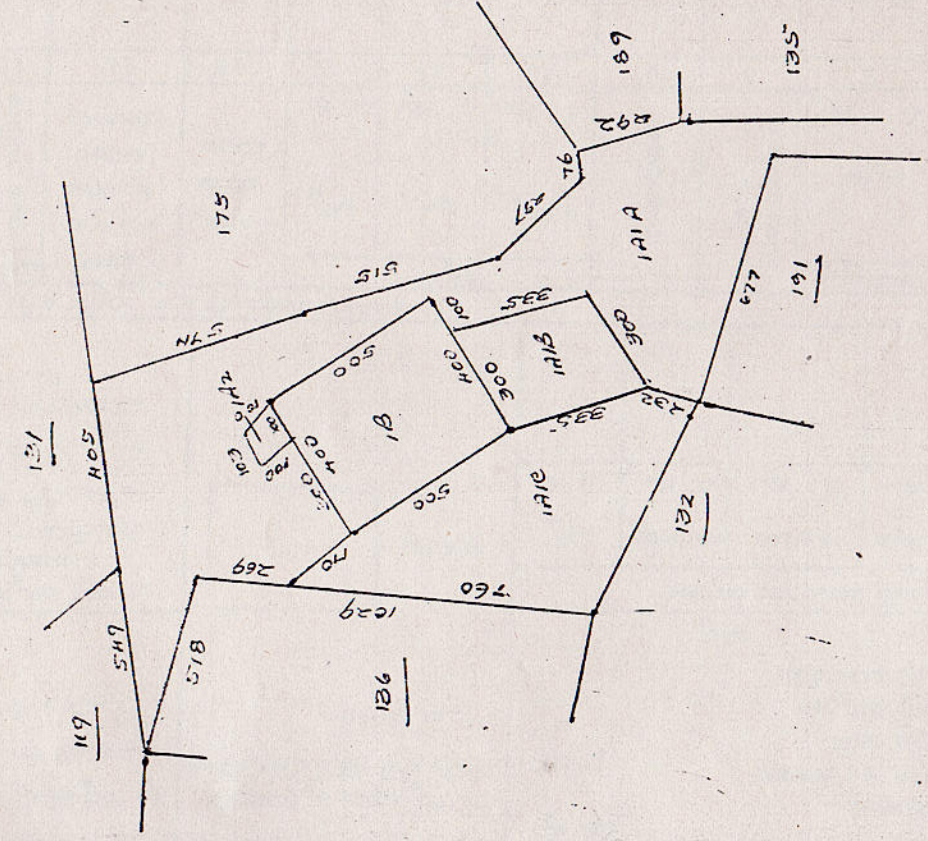
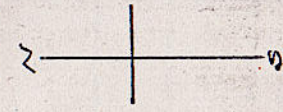

ಮಾಪನೆ

ಸಂಖ್ಯೆ	ಮಾಪನ	ಮಾಪನದ ವಿವರ	ಮಾಪನದ ಉದ್ದ	ಮಾಪನದ ಅಗಲ	ಮಾಪನದ ವಿಸ್ತೀರ್ಣ
63-1A1A	ಮಾಪನ	ಮಾಪನದ ವಿವರ	9.00	1.00	9.00
1A1B	ಮಾಪನ	ಮಾಪನದ ವಿವರ	1.00	1.00	1.00
1A1C	ಮಾಪನ	ಮಾಪನದ ವಿವರ	3.140	0-10	3.140
1A1D	ಮಾಪನ	ಮಾಪನದ ವಿವರ	0-10	2-00	0-10
1A1E	ಮಾಪನ	ಮಾಪನದ ವಿವರ	2-00	2-00	4.00

ಸರ್ಕಾರಿ ಅರ್ಜಿ ಸಂಖ್ಯೆ 8/76-97
 ಅರ್ಜಿ ದಿನಾಂಕ 11-11-96
 ಸರ್ಕಾರಿ ಅರ್ಜಿ ದಿನಾಂಕ 12-11-96
 ಅರ್ಜಿ ಸಂಖ್ಯೆ 12/11-96
 ರಜ್ಜಿ ಸರ್ಕಾರಿ ಅರ್ಜಿ ಸಂಖ್ಯೆ 12/11-96

ಶ್ರೀ

ಸರ್ಕಾರಿ ಅರ್ಜಿ

100000

First

Previous

Next

Last

ಗ್ರಾಮ ನಮೂನೆ ೨
ಕಾಲೂರು ಮೊಹರು

ಕಾಲೂರು : ಉಡುಪಿ

ರೆಕಾರ್ಡ್ ಆಫ್ ರೈಟ್ಸ್ ಗೇಣಿ ಮತ್ತು ಪಹಣಿ ಪತ್ರಿಕೆ (R.T.C) ಫಾರಂ ನಂ. ೧೬

Print Page No: 1/1 Village Account Form No. 2

Valid from 20/08/2002 To Till Date

ಪುಟದ ಕ್ರಮ ಸಂಖ್ಯೆ : 1343

1. ಸರ್ವೆ ಸಂಖ್ಯೆ 68	3. ಬೇತವಾರು ಒಟ್ಟು ವಿಸ್ತೀರ್ಣ ಫೋಟ್ ಖರಾಬ್ (ಅ) ಫೋಟ್ ಖರಾಬ್ (ಬ) ಉಳಿದದ್ದು	ಎಕರೆ ಗುಂತಿ ಅ 2.00.00.00 2.00.00.00	4. ಶಂಕಾಯ (ಅ) ಭೂ ಶಂಕಾಯ (ಬ) ಜೋಡಿ (ಕ) ಸೆಟ್ಟುಗಳು (ಡ) ನೀರಿನ ದರ	ರೂ. ಪೈ. 1.60	9. ಕಟ್ಟೆ ಅಥವಾ ಸ್ವಾಧೀನದಾರನ ಹೆಸರು ತಂದೆಯ ಹೆಸರು ಮತ್ತು ವಿಳಾಸ ಸರ್ಕಾರ -	ವಿಸ್ತೀರ್ಣ ಎ ಗುಂ 2.00.00.000	ಖಾತೆ ನಂ.	10. ಕಟ್ಟೆ ಅಥವಾ ಸ್ವಾಧೀನತೆಯ ರೀತಿ TQ. NO. 1815/568/RDIS 35173/55 8-2-56	11. ಇತರೆ ಹಕ್ಕುಗಳು ಮತ್ತು ಮಾರ್ಗರು ಹಕ್ಕುಗಳು : ಮಾರ್ಗರು : ಅಲೆವೂರು ಪಂಚೈತ್ ಹರಿಗೆ ಅಸ್ಸೆತ್ರೆ ಕಟ್ಟಡ ಎರಿನೇಶನ್ ಮಹಿಳಾ ಮಂಡಲ ಕಟ್ಟಡ												
2. ಹಿಪ್ಪಾ 1B			ಒಟ್ಟು	1.60																	
5. ಮಣ್ಣಿನ ನಮೂನೆ ಕೆಂಪು ಮಿಶ್ರ 6. ಪಟ್ಟಾ ಸರಕಾರಿ ಅನಾಧೀನ	7. ಮರಗಳ ಸಂಖ್ಯೆ	8. ಬೇತವಾರ ಪ್ರಕಾರ ನೀರಾವರಿಯ ವಿಸ್ತೀರ್ಣ																			
	ಹೆಸರು	ಸಂಖ್ಯೆ	ಕ್ರ. ಸಂ.	ನೀರಾವರಿ ಮೂಲ	ಮುಂಗಾರು	ಹಿಂಗಾರು	ಬಾಗಾಯ್ತು	ಒಟ್ಟು													
For Viewing Only																					
12. ಸಾಗುವಳಿ ಮತ್ತು ಕಾಲ 1	ವ್ಯವಸಾಯಗಾರನ ಹೆಸರು ಮತ್ತು ವಾಸ್ತವ್ಯ		2	ಸಾಗುವಳಿ ಪದ್ಧತಿ	3	ಗೇಣಿಯ ವಿವರ ವಿಸ್ತೀರ್ಣ ಎ ಗುಂ	4	ಭೂಮಿಯ ಉಪಯೋಗ ಗುಂತಿ 5	ವರ್ಗ ವಿಸ್ತೀರ್ಣ ಎ ಗುಂ	6	ಮುಖ್ಯ ಕೆರೆ ಬಾಗಾಯ್ತು	8	ಬೆಳೆಯ ಹೆಸರು	9	ಬೆಳೆಯ ವಿಸ್ತೀರ್ಣ ಅಮಿಶ್ರ 10	ಮಿಶ್ರ 11	ಒಟ್ಟು 12	ನೀರಾವರಿಯ ಮೂಲ 13	ಎಕರೆಗೆ ಉತ್ಪತ್ತಿ 14	ಮಿಶ್ರಣದ ಹೆಸರು ಮಿಶ್ರಣದ 15	ವಿಸ್ತೀರ್ಣ ಎ. ಗುಂ 16
2016-2017 ಮುಂಗಾರು	ಸರ್ಕಾರ		2	ಸ್ವಂತ	3								No Crop Info.	9							
2016-2017 ಹಿಂಗಾರು	ಸರ್ಕಾರ		2	ಸ್ವಂತ	3								No Crop Info.	9							
2016-2017 ಬೇಸಿಗೆ	ಸರ್ಕಾರ		2	ಸ್ವಂತ	3								No Crop Info.	9							

ದಿನಾಂಕ:04/04/2018 ಮೊತ್ತ: ರೂ. 0

RTC DIGITALLY SIGNED BY : LEELANANDA M T ON 4/14/2017

ವಿಸ್ತೀರ್ಣ ಎಕರೆ ಮತ್ತು ಗುಂತಿಗಳಲ್ಲಿ

ಕರ್ನಾಟಕ ಭೂಶಂಕಾಯ ನಿಯಮಾವಳಿ 1966 ರ ನಿಯಮ 40, 42, 58 ಮತ್ತು 70

Citizen may register their AADHAAR number and mobile number at www.landrecords.karnataka.gov.in to get SMS alerts about mutations on agricultural lands

ಗ್ರಾಮ ನಮೂನೆ ನಂ. ೨

[R.T.C.] Village Account Form No. 2]

ರೆಕಾರ್ಡ್ ಆಫ್ ರೈಟ್ ಗೇಣಿ ಮತ್ತು ಪಹಣಿ ಪತ್ರಿಕೆ

ಪುಟ ಕ್ರಮ ಸಂಖ್ಯೆ

ತಾಲ್ಲೂಕು ವೆಂಪು

ತಾಲ್ಲೂಕು ಲಕ್ಷಾಂಕ ಹೋಬಳಿ ಲಕ್ಷಾಂಕ

(1310)
ಗ್ರಾಮ ವಿಳಾಸ

WD-190-GTBPM-147,300 pads of 100 sheets-1-8-94

1 ಸರ್ವೆ ನಂಬರು 65-13		3 ತೇತವಾರು ಎ. ಗುಂ. ಒಟ್ಟು ವಿಸ್ತೀರ್ಣ ... 2-07 ಪೋಟಿ ಖರಾಬ (ಅ) ... ಪೋಟಿ ಖರಾಬ (ಬಿ) ... ಉಳಿದದ್ದು ... 2-07		4 ಕಂದಾಯ— ರೂ. ಪೈ. (ಅ) ಭೂ ಕಂದಾಯ ... 1-60 (ಬಿ) ಜೂಡಿ ... (ಕ) ಸೆಸ್ಸುಗಳು ... (ಡ) ನೀರಿನ ರೇಟು ... ಒಟ್ಟು		9 ಕಬ್ಬಿ ಅಥವಾ ಸ್ವಾಧೀನದಾರನ ಹೆಸರು, ಸಂದ ಹೆಸರು ಮತ್ತು ವಿಳಾಸ ಸೇವಾ		10 ಕಬ್ಬಿ ಅಥವಾ ಸ್ವಾಧೀನತೆಯ ರೀತಿ ಹೆಸರು, ಸಂದ ಹೆಸರು ಮತ್ತು ವಿಳಾಸ R.D. 25/13/96 2-07							
2 ಹಿಸ್ಸಾ		7 ಮರಗಳ ಸಂಖ್ಯೆ		8 ತೇತವಾರು ಪ್ರಕಾರ ನೀರಾವರಿಯ ವಿಸ್ತೀರ್ಣ				11 ಇತರ ಹಕ್ಕುಗಳು ಮತ್ತು ಮಣಿಗಳು ಆಲೋಚನಾ ಪತ್ರಗಳು ವಿಳಾಸಗಳು ದಾಖಲೆಗಳು ಮತ್ತು ಪಾಸ್‌ಪೋರ್ಟ್‌ಗಳು							
5 ಮಜ್ಬೂನ ನಮೂನೆ ಖಾಲಿ		ಹೆಸರು	ಸಂಖ್ಯೆ	ಅ. ಸ.	ನೀರಾವರಿ ಮೂಲ	ಮುಂಗಾರು ಎ. ಗುಂ.	ಹಿಂಗಾರು ಎ. ಗುಂ.	ಬಾಗಾಯ್ತು ಎ. ಗುಂ.	ಒಟ್ಟು ಎ. ಗುಂ.						
6 ಭೂ															
12 ಸಾಗುವಳಿ ಮತ್ತು ಗೇಡೆಯ ವಿವರಗಳು										13 ಭೂಮಿಯ ಉಪಯೋಗ ಮತ್ತು ಬೆಳೆಗಳ ವಿವರ					
ವರ್ಷ ಮತ್ತು ಕಾಲ	ವ್ಯವಸಾಯಗಾರನ ಹೆಸರು ಮತ್ತು ವಾಸಸ್ಥಳ	ಸಾಗುವಳಿಯ ಪದ್ಧತಿ	ಗೇಡೆಯ ವಿವರ				ಭೂಮಿಯ ಉಪಯೋಗ		ಬೆಳೆಗಳ ವಿವರ			ನೀರಾವರಿಯ ಮೂಲ	ಎಕರೆಗೆ ಉತ್ಪಾದಿಯ ಅಂದಾಜು (ಬರಗಾಲ ಮಣಿಗಳು)	ಮಿಶ್ರ ಬೆಳೆಗಳ ಒಟ್ಟು	
			ವಿಸ್ತೀರ್ಣ	ಗುತ್ತಿಗೆ	ವರ್ಗ	ವಿಸ್ತೀರ್ಣ	ಮುಕ್ತ ಭಾಗ	ಬೆಳೆಯ ಹೆಸರು	ಮಿಶ್ರ	ಮಿಶ್ರ	ಒಟ್ಟು			ಮಿಶ್ರ	ವಿಸ್ತೀರ್ಣ
1	2	3	4	5	6	7	8	9	10	11	12	13	14	15	16
x 9596					x (1) (2)	x 0 20 1 70									
	ನಕಲು ಅರ್ಜಿ ಸಂಖ್ಯೆ 8/9697 ಅರ್ಜಿ ದಿನಾಂಕ 11/4/96 ಗೇಡೆಯ ವಿವರ ದಿನಾಂಕ 12/4/96 ರಶೀದಿ ಸಂಖ್ಯೆ 07/1175 ರಶೀದಿ ನಕಲು ಕ್ಷೇತ್ರ ನಾಪತಿಯಾಗಿದೆ.														

ಗ್ರಾಮ ಲೆಕ್ಕಗ
ಕೆ.ಆರ್.ಎಂ. ಗ್ರಾಮ, ಕೆ.ಆರ್.ಎಂ. ಜಿ. 1

ಶ್ರೀ : ಎಸ್
 ಕೋನು: ಎಸ್

ಸಂಖ್ಯೆ 45
 ಎಸ್

ಸಂಖ್ಯೆ 55
 ಬಹು: 1000000
 ಪ್ರತಿ 1" = 1000000

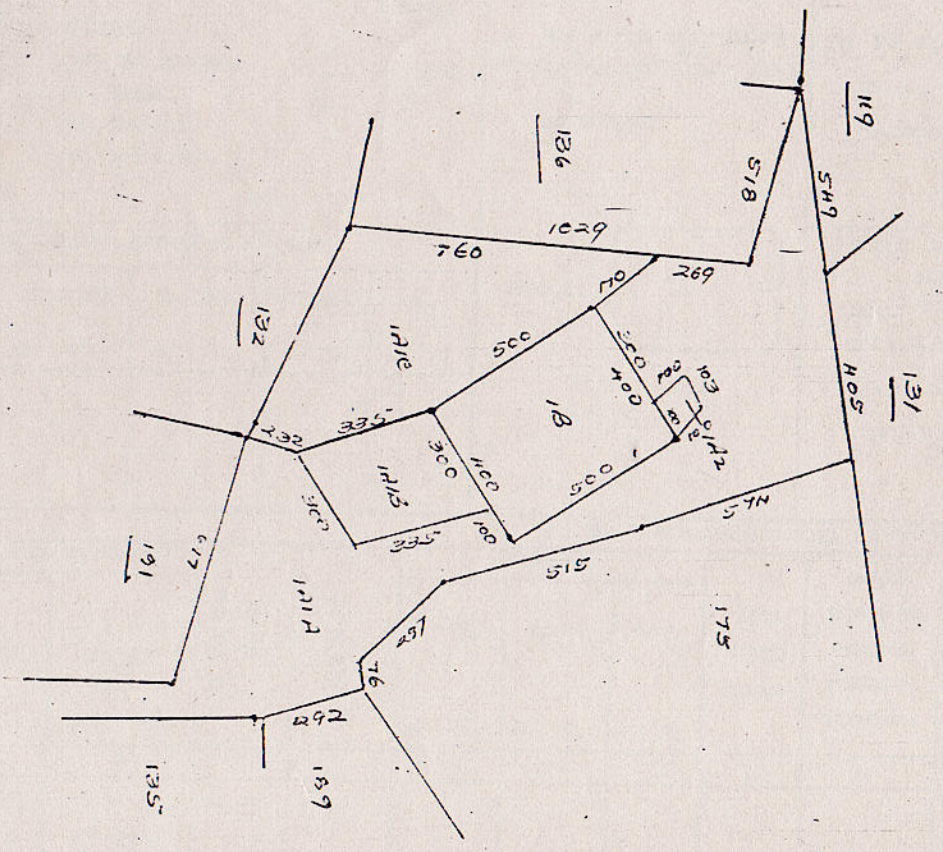
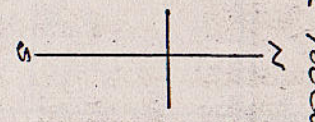

ಮಾಪಕ

ಸಂಖ್ಯೆ	ವಿಸ್ತೀರ್ಣ	ಮಾಪಕ	ಮಾಪಕ
63-1A1A	1.00	9.50	9.50
1A1B	1.00	9.50	9.50
1A1C	1.00	9.50	9.50
1A2	1.00	9.50	9.50
1B	1.00	9.50	9.50

ಸಕಲ ಅರ್ಜಿ ಸಂಖ್ಯೆ 8/76-77
 ಅರ್ಜಿ ದಿನಾಂಕ 11-11-96
 ಸಕಲ ರಿಗಡ ದಿನಾಂಕ 12-11-96
 ರಿಗಡ ಸಂಖ್ಯೆ 074/75
 ರಿಗಡ ಸಕಲ ಸೀಸು ನಾನತಿಯಾಗಿವೆ.

ಮಾಪಕ
 ಸಹಾಯಕ ಮ್ಯಾಜಿಸ್ಟ್ರೇಟ್, ಡಿ. 1.
 35 ಅರಸೀಕೆರೆ ಗ್ರಾಮ, ಬೀದರ್ ಜಿಲ್ಲೆ.

ಗ್ರಾಮ ನಮೂನೆ ನಂ. ೨

ರೆಕಾರ್ಡ್ ಆಫ್ ರೈಟ್ ಗೇಣಿ ಮತ್ತು ಪಹಣಿ ಪತ್ರಿಕೆ

[R.T.C.] Village Account Form

ಪುಟ ಕ್ರಮ ಸಂಖ್ಯೆ

ತಾಲ್ಲೂಕು ಮೊಹರು

ತಾಲ್ಲೂಕು

ಬಿಡುಗಡೆ

ಹೋಬಳಿ

ಬಿಡುಗಡೆ

ಗ್ರಾಮ ಪಿಂಚಣಿ ಸಂಘ

(1310)

WD-190-GTBPM-147,300 pads of 100 sheets-1-8-94

1 ಸರ್ಕಾರಿ ನಂಬರು 63-13	3 ತೇತವಾರು ಒಟ್ಟು ವಿಸ್ತೀರ್ಣ ಫೋಟಿ ಖರಾಬ (ಅ) ... 2-00 ಫೋಟಿ ಖರಾಬ (ಬಿ) ... ಉಳಿದದ್ದು ... 2-00	ಎ. ಗುಂ.	4 ಕಂದಾಯ ರೂ. ಪೈ. (ಅ) ಭೂ ಕಂದಾಯ ... 1-60 (ಬಿ) ಜೂಡಿ ... (ಕ) ಸೆಸ್ಸುಗಳು ... (ಡ) ನೀರಿನ ರೇಟು ... ಒಟ್ಟು	9 ಕಬ್ಬಿ ಅಥವಾ ಸ್ವಾಧೀನದಾರನ ಹೆಸರು, ತಂದೆ ಹೆಸರು ಮತ್ತು ವಿಳಾಸ ಸವಾಲು	10 ಕಬ್ಬಿ ಅಥವಾ ಸ್ವಾಧೀನತೆಯ ರೀತಿ ತಾಲ್ಲೂಕು (315/300) R.D. 315/300 315/300
2 ಹಿಸ್ಸಾ	5 ಮಜ್ಬೂನ ನಮೂನೆ ಫೌಜಿ ಪತ್ರ	7 ಮರಗಳ ಸಂಖ್ಯೆ ಹೆಸರು ಸಂಖ್ಯೆ	8 ತೇತವಾರು ಪ್ರಕಾರ ನೀರಾವರಿಯ ವಿಸ್ತೀರ್ಣ ಅ. ನ. ನೀರಾವರಿ ಮೂಲ ಮುಂಗಾರು ಹಿಂಗಾರು ಬಾಗಾಯು ಒಟ್ಟು ಎ. ಗು. ಎ. ಗು. ಎ. ಗು. ಎ. ಗು.		11 ಇತರ ಹಕ್ಕುಗಳು ಮತ್ತು ಮಣಗಳು ಆವಿಷ್ಕಾರ ವಂಚಿತ ವಿಲೇವಾರಿ ವಾಸ್ತವಿಕಾತ್ಮಕ ಮಾನ್ಯ ಮಾರ್ಗದರ್ಶಿ
6 ಫುಟಾ ಸವಾಲು ಅನುಜ್ಞೆ	12 ಸಾಗುವಳಿ ಮತ್ತು ಗೇಣಿಯ ವಿವರಗಳು		13 ಭೂಮಿಯ ಉಪಯೋಗ ಮತ್ತು ಬೆಳೆಗಳ ವಿವರ		

1	2	3	ಗೇಣಿಯ ವಿವರ			ಭೂಮಿಯ ಉಪಯೋಗ		13 ಭೂಮಿಯ ಉಪಯೋಗ ಮತ್ತು ಬೆಳೆಗಳ ವಿವರ							
			ವಿಸ್ತೀರ್ಣ	ಗುತ್ತಿಗೆ	ವರ್ಗ	ವಿಸ್ತೀರ್ಣ	ಮುಕ್ತ ಪರಿ ಬಾಗಾಯು	ಬೆಳೆಯ ಹೆಸರು	ವಿಸ್ತೀರ್ಣ			ನೀರಾವರಿಯ ಮೂಲ	ಎಕರೆಗೆ ಉತ್ಪತ್ತಿಯ ಅಂದಾಜು (ಬರಗಾಲ ಮಣಗಳು)	ಮಿಶ್ರ ಬೆಳೆಗಳ ಒಟ್ಟು	
ಎ. ಗು.	ಎ. ಗು.	ಎ. ಗು.	ಎ. ಗು.	ಎ. ಗು.	ಎ. ಗು.	ಎ. ಗು.	ಎ. ಗು.	ಎ. ಗು.	ಎ. ಗು.	ಎ. ಗು.	ಎ. ಗು.	ಎ. ಗು.	ಎ. ಗು.	ಎ. ಗು.	ಎ. ಗು.
x					x	x									
6596					(-) (+)	0 50 1 70	ವಾಸ್ತವಿಕಾತ್ಮಕ								
<p>ನಕಲು ಅರ್ಜಿ ಸಂಖ್ಯೆ 8/9697 ಅರ್ಜಿ ದಿನಾಂಕ 11-4-96 ನಕಲು ರೆಗಿಸಿದ ದಿನಾಂಕ 12/4/96 ರಶೀದಿ ಸಂಖ್ಯೆ 07/4/96 ರಶೀದಿ ನಕಲು ನೀಡಲು ಸಾಧ್ಯವಾಗಿದೆ.</p>															

Date
 ಗ್ರಾಮ ಲೆಕ್ಕಗ
 85 ಅಲವಾರ್ಡ್ ಗ್ರಾಮ ಲೆಕ್ಕಗ, 8

RMCW HOME : ALE VOOR

ALL VARD

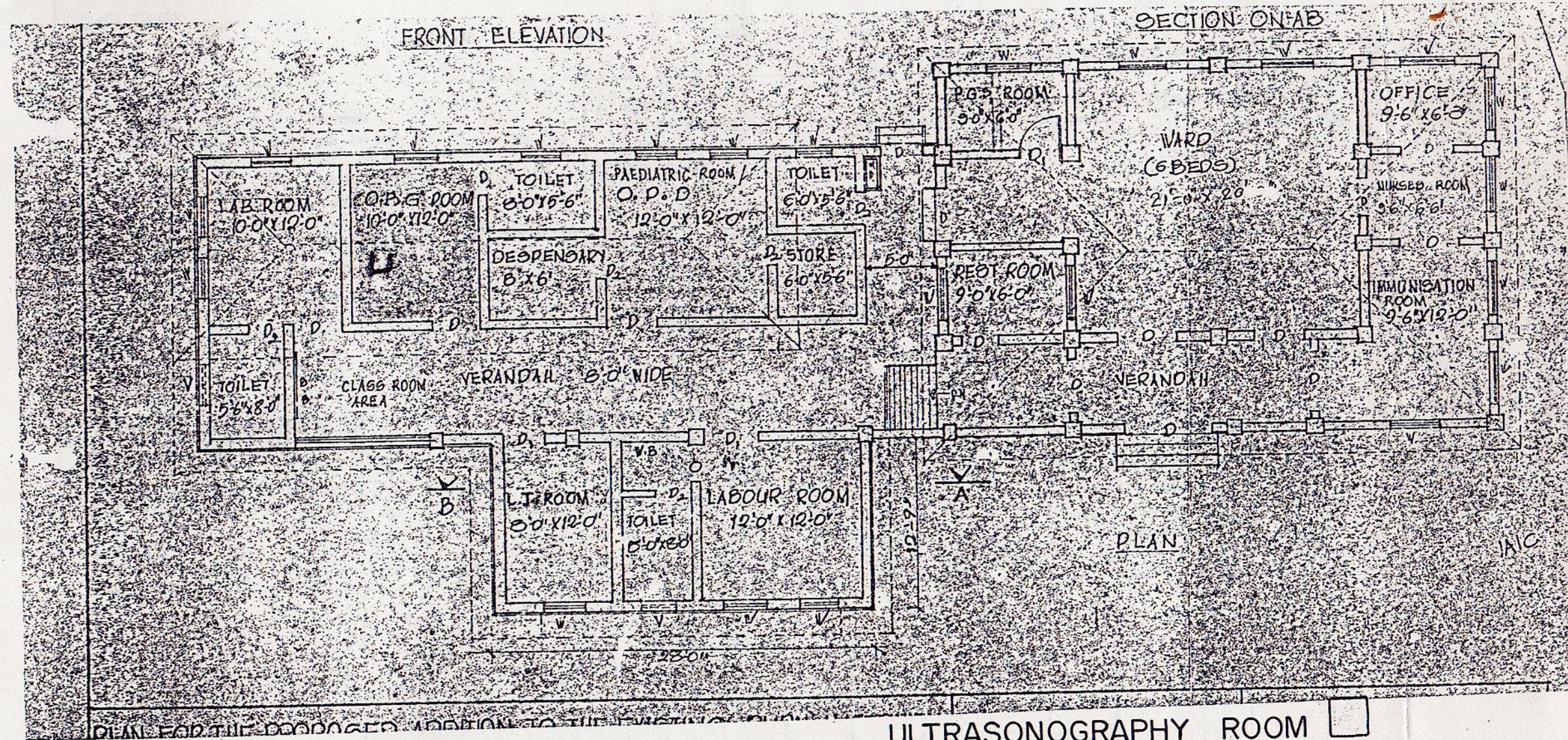

PLAN FOR THE PROPOSED ADDITION TO THE EXISTING BUILDING

ULTRASONOGRAPHY ROOM

ಶ್ರೀ ರಾಜೇಶ್
ಕಾರಣ: ವಿವಿಧ

ಸಂಖ್ಯೆ 65 ಎಂ

ಸಂಖ್ಯೆ 55

ಜಮೀನ್ದಾರರು
ಬಹು: ಶ್ರೀ ರಾಜೇಶ್
ಅಳತೆ 1" = 100 ಅಡಿ

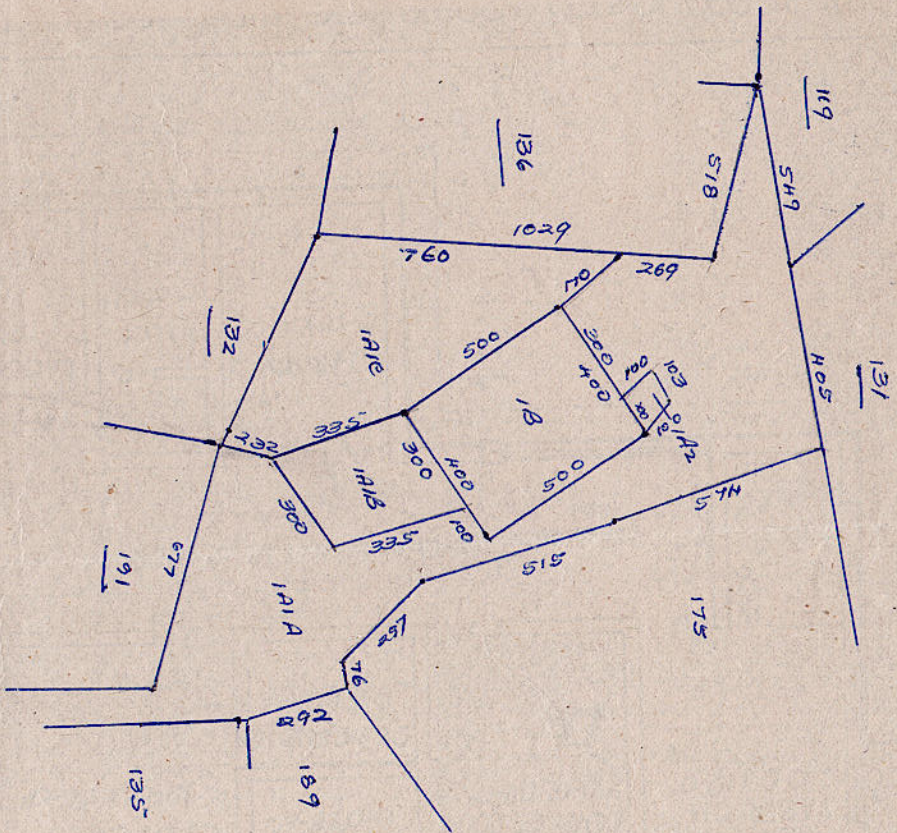

ಇಂಚಿತ್ತಿ

ಮೊತ್ತದ ಬಾಕಿಯ ವಿವರ:

ಸಂಖ್ಯೆ	ಮೊತ್ತ	ವಿವರ	ಮೊತ್ತದ ವಿವರ
63-1A1A	೧-೦೦	ಶೇಷ	(ಮೊತ್ತದ ವಿವರ)
1A1B	1.00	ಶೇಷ	ಮೊತ್ತದ ವಿವರ
1A1C	೩.೫೦	ಶೇಷ	ಮೊತ್ತದ ವಿವರ
1A2	೦-10	ಶೇಷ	ಮೊತ್ತದ ವಿವರ
1B	೨-೦೦	ಶೇಷ	ಮೊತ್ತದ ವಿವರ

ಸಕಲ ಅರ್ಜಿ ಸಂಖ್ಯೆ 8/76-97
ಅರ್ಜಿ ದಿನಾಂಕ 11-11-96
ಸಕಲ ತೆರಿಗೆ ದಿನಾಂಕ 12-11-96
ರಶೀದಿ ಸಂಖ್ಯೆ ೦೭೫/75
ಈ ಸಕಲ ಕೀಳು ಸಾಧನತೆಯಾಗಿವೆ.

(Signature)
ನಿಜವು ರೀತಿಗೆ
ಇವರ ನಾಮ, ಪುರುಷ, ಪ. 1

ENGINEER
 CHIEF ENGINEER (PROJECTS)
 KASTURBA MEDICAL COLLEGE
 MANIPAL

[Handwritten Signature]

SCALE: 1"=40'

PROPOSED COMPOUND WALL AT R.M.C.W AT KADEKAR.

PLAN

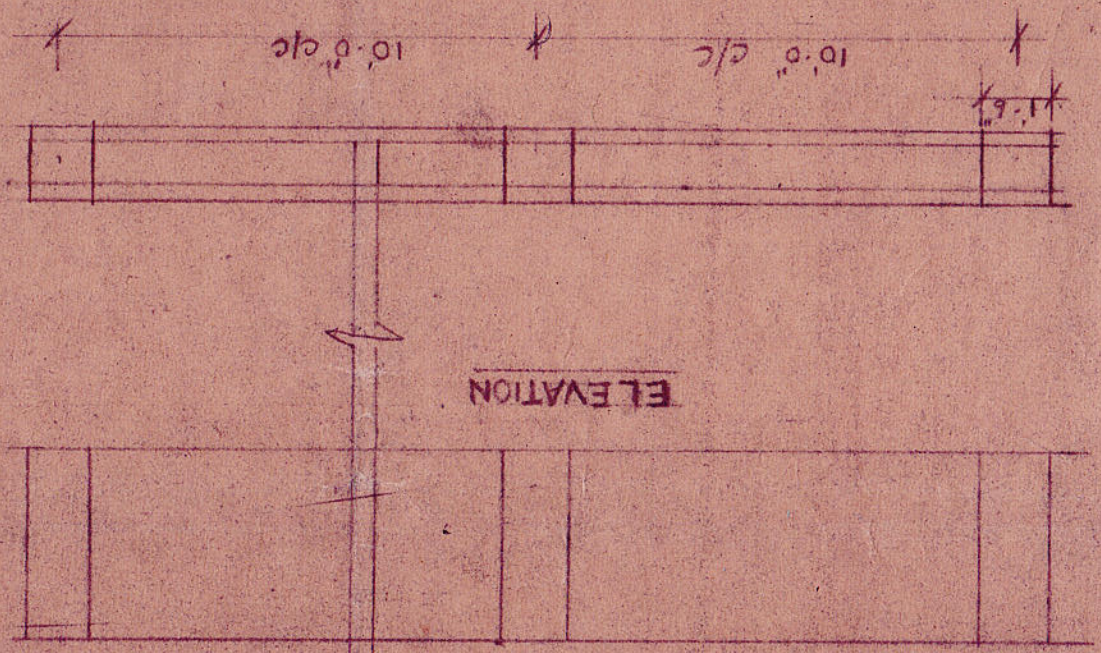

ELEVATION

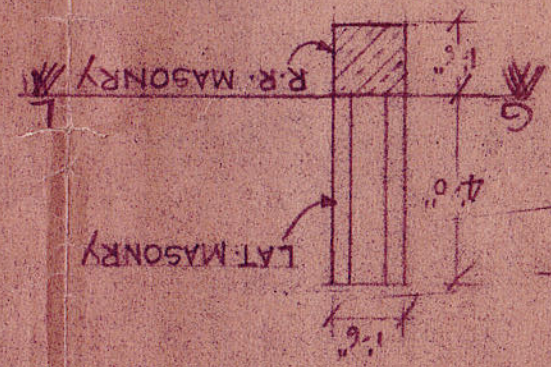

SECTION

SITE PLAN
 SCALE: 1"=20'
 EXTENT OF LAND: - 27 CENTS
 S. NO. - 53/1 OF KADEKAR VILLAGE.
 PROPOSED COMPOUND WALL.

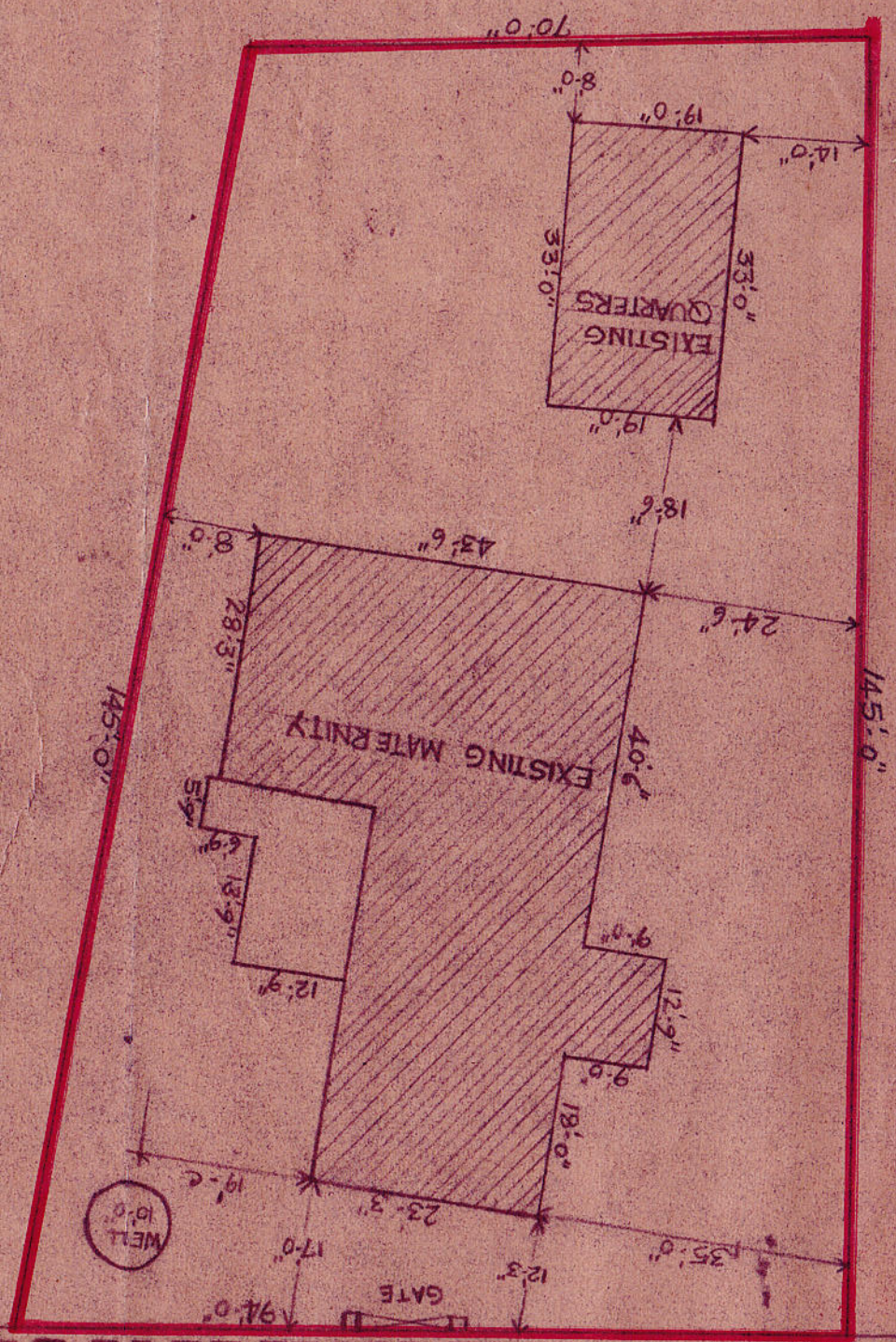

ROAD 35.0'

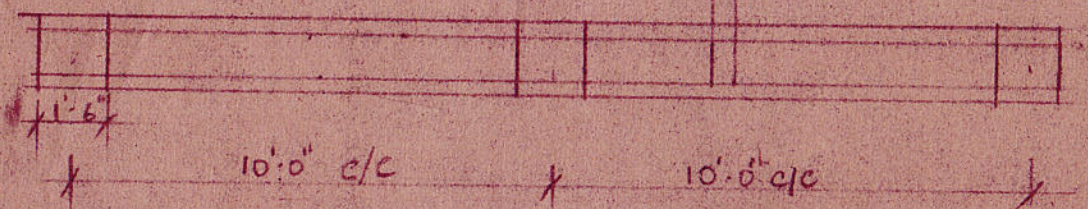
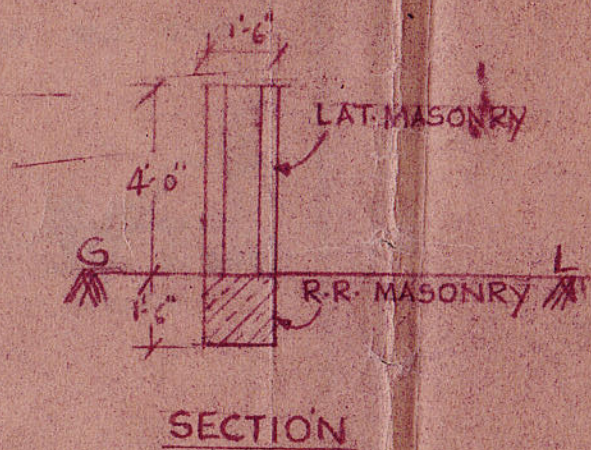

PROPOSED COMPOUND WALL AT RM-CW AT KADEKAR.

SCALE:- 1"=4'-0"

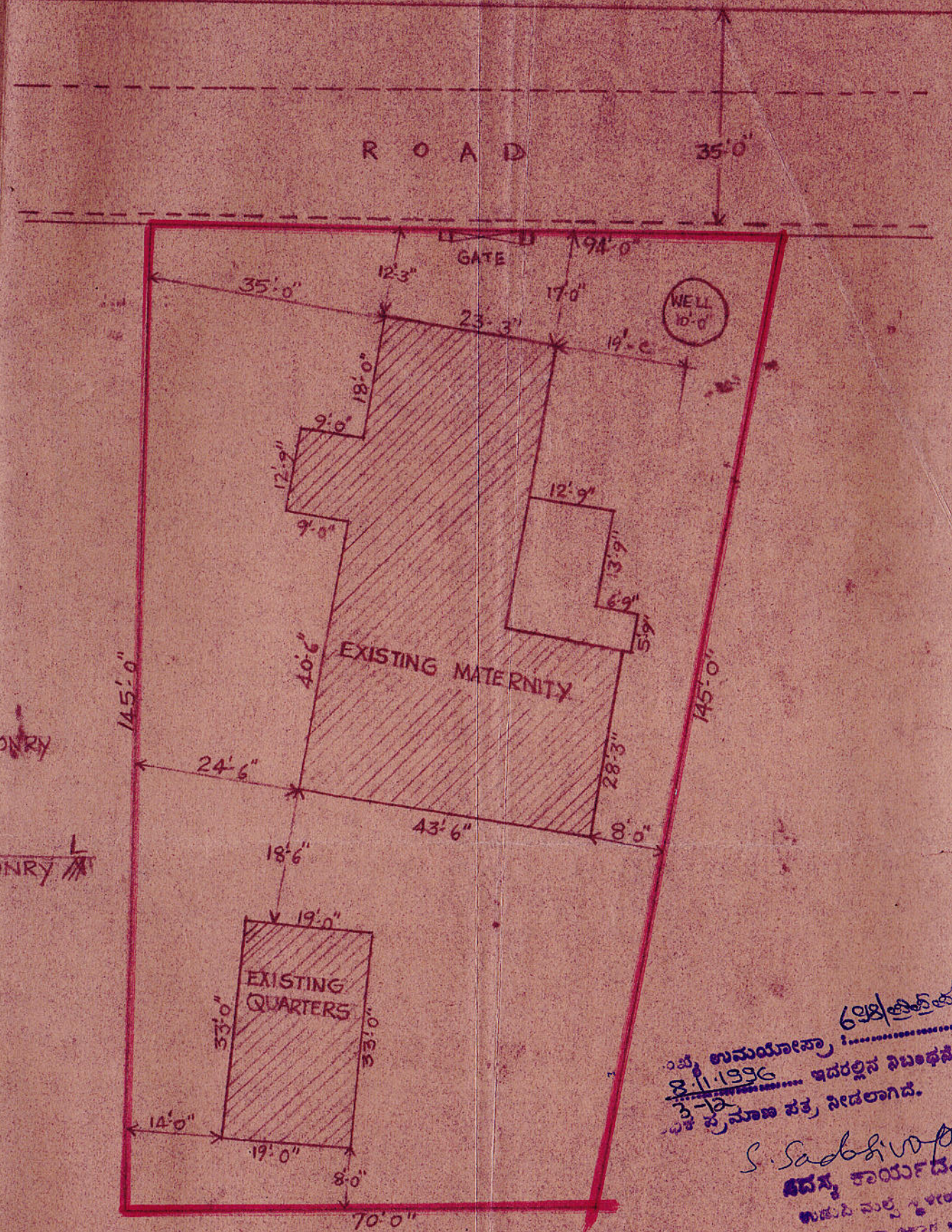

698/33/1/96
 ಸಂಖ್ಯೆ ಉಮಾಯಾಪ್ರಾ
 8.11.1996
 ಇದರಲ್ಲಿನ ನಿಬಂಧನೆಗಳನ್ನು
 ಪೂರ್ಣ ಪ್ರಮಾಣ ಪತ್ರ ನೀಡಲಾಗಿದೆ.

S. Saadkumar
 ಸಹಾಯಕ ಕಾರ್ಯದರ್ಶಿ
 ಉಡುಪಿ ಮಲ್ಟಿ ಸ್ಕೂಲ
 ಸಿ. ಕೆ. ರೋಡ್, ಉಡುಪಿ



ಯೋಜನಾ ಪ್ರಾಧಿಕಾರ, ಉಡುಪಿ-ಮಲ್ಲೆ ಸ್ಥಳೀಯ ಯೋಜನಾ ಪ್ರದೇಶ
 ಕನ್ನಿಮಾಲ್ಕಿ ಉಡುಪಿ-576 101.

- 1) ಪರಿಶೀಲನಾ ಶುಲ್ಕ.....
 - 2) ಸುಧಾರಣಾ ಶುಲ್ಕ.....
 - 3) ಕೊಳಚೆ ಅಭಿವೃದ್ಧಿ ಶುಲ್ಕ.....
 - 4) ಅಶ್ವಶಕ್ತಿ ಬಳಕೆಯ ಶುಲ್ಕ.....
 - 5) ನವೀಕರಣೆಯ ಶುಲ್ಕ.....
 - 6) ನಕ್ಷೆ ಪ್ರತಿಗಳ ಶುಲ್ಕ.....
 - 7) ಇತರ ಶುಲ್ಕಗಳು 216-೦
- ಒಟ್ಟು ರೂ. 216-೦

ಶ್ರೀ/ಶ್ರೀಮತಿ Rural Maternity and
 Child welfare home Kodakan
 ಕಡೀಕಾನ್ ಗ್ರಾಮದ 53/1 ಸರ್ವೆ ಸಂಖ್ಯೆ
 ಜಮೀನಿಗೆ ಸಂಬಂಧಿಸಿದಂತೆ ರೂಪಾಯಿ 216-೦
 (ಅಕ್ಷರಗಳಲ್ಲಿ ಎರಿತುನಿಲ ದರಿಯಾ
 ಯ್ಯ) ಗಳನ್ನು
 ಮಾರ್ಚ್ ೧೯೭೭ನಲ್ಲಿ ನಮೂದಿಸಿರುವ ಶುಲ್ಕವಾಗಿ ನಗದು ರೂಪದಲ್ಲಿ
 ಸ್ವೀಕರಿಸಲಾಗಿದೆ.

ರಶೀದಿ ಸಂಖ್ಯೆ 10847

ಸ್ಥಳ : ಉಡುಪಿ
 ದಿನಾಂಕ : 3/12/76

ಸಹಾಯಕ ನಿರ್ದೇಶಕರು
 ಯೋಜನಾ ಪ್ರಾಧಿಕಾರ
 ಉಡುಪಿ

ನಗರ ಯೋಜನಾ ಪ್ರಾಧಿಕಾರ ಕಛೇರಿ, ಕಿನ್ನಿಮುಲ್ಕ, ಉಡುಪಿ

ವಿಷಯ: ಉಡುಪಿ ತಾಲೂಕು **ತಡೆತಾರ**
ಗ್ರಾಮದ **53/1** ಸರ್ವೆ ಸಂಖ್ಯೆ
ನಿವೇಶನ:ಖಾತೆ ಸಂಖ್ಯೆ ಜಮೀನಿನಲ್ಲಿ **ಶಾಂತಿಂತ್ ನೋಡ್ ಕಟ್ಟಲು**
ಉದ್ದೇಶಕ್ಕಾಗಿ ಪುರಂಭಕ ಪ್ರಮಾಣ ಪತ್ರ ನೀಡುವ ಬಗ್ಗೆ.

- ಉಲ್ಲೇಖ: 1. ಶ್ರೀ:ಶ್ರೀಪತಿ **ಶಾರ್ಲ ಯುಜನಿಸಿಡಿ ಶಿಲ್ಪೋಲ್ ಕ್ಷೇತ್ರೋದ್ಯಮ**
ಯೋಜನೆ ಇವರ ಅರ್ಜಿ ದಿನಾಂಕ: **21-8-1996**
2. ಸುಧಾರಣಾ ಶುಲ್ಕ, ಅಭಿವೃದ್ಧಿ ಶುಲ್ಕ ಮತ್ತು ಕೊಳಚೆ
ನಿರ್ಮೂಲನಾ ಶುಲ್ಕ ಮೊಬಲಗು ರೂ. **216 = 00**
ಗಳನ್ನು ಪಾವತಿ ಮಾಡಿದ ರಶೀದಿ ಸಂಖ್ಯೆ: **10847**
ದಿನಾಂಕ: **3-12-96**

00000

ಸಂಖ್ಯೆ: ಉಪಯೋಪಾ: **698** :ಪ್ರಾಪ್ತ:96-97
ಪುರಂಭಕ ಪ್ರಮಾಣ ಪತ್ರ **A. 3. 12. 96**

ಉಡುಪಿ ತಾಲೂಕು **ತಡೆತಾರ** ಗ್ರಾಮದ **53/1**
ಸರ್ವೆ ಸಂಖ್ಯೆ _____ ನಿವೇಶನ:ಖಾತೆ ಸಂಖ್ಯೆ ಜಮೀನಿನಲ್ಲಿ **ಶಾಂತಿಂತ್ ನೋಡ್**
~~ಉದ್ದೇಶಕ್ಕಾಗಿ ಕಟ್ಟಡ ಕಟ್ಟಲು~~ **ಶ್ರೀ:ಶ್ರೀ. ಸುತೀಮ್. ಶಾರ್ಲ ಯುಜನಿಸಿಡಿ** **ಯೋಜನೆ**
ಇವರಿಗೆ ಕರ್ನಾಟಕ ನಗರ ಮತ್ತು ಗ್ರಾಮೀಣ ಯೋಜನಾ ಅಧಿನಿಯಮದ ಕಲಂ 15(1) ರನ್ವಯ
ಕೆಳಗಿನ ನಿಬಂಧನೆಗಳಿಗೆ ಒಳಪಟ್ಟು ಪುರಂಭಕ ಪ್ರಮಾಣ ಪತ್ರವನ್ನು ನೀಡಲಾಗಿದೆ.

- 1). ಸದರಿ ಜಮೀನು ಮತ್ತು ಕಟ್ಟಡವನ್ನು ಈ ಪ್ರಮಾಣ ಪತ್ರದಡಿ ನಮೂದಿಸಿರುವ
ಭೂ ಉಪಯೋಗಕ್ಕಾಗಿ ಮಾತ್ರ ಉಪಯೋಗಿಸಬೇಕು.
- 2). ಈ ಪ್ರಮಾಣ ಪತ್ರವು ಕರ್ನಾಟಕ ನಗರ ಮತ್ತು ಗ್ರಾಮೀಣ ಯೋಜನಾ
ಅಧಿನಿಯಮಕ್ಕೆ ಸೀಮಿತಗೊಂಡಿದೆ. ಬೆಳವಣಿಗೆಯನ್ನು ಪುರಂಭಿಸುವ ಮೊದಲು
ಕರ್ನಾಟಕ ಭೂ ಕಂದಾಯ ಅಧಿನಿಯಮ ಮತ್ತು ಇತರ ಕಾಯಿದೆಗಳನ್ವಯ
ಅಗತ್ಯವಿರುವ ಅನುಮತಿಯನ್ನು ಪಡೆಯಬೇಕು.
- 3). ಸಂಬಂಧಿಸಿದ ಸುರಸಭೆ:ಮಂಡಲ ಮಹಾಯತಿಗೆ ನಿಗದಿತ ಅಭಿವೃದ್ಧಿ ಶುಲ್ಕವನ್ನು ಪಾವತಿ
ಮಾಡಬೇಕು. ಮತ್ತು ಕಟ್ಟಡ ಕಟ್ಟಲು ಅನುಮತಿಯನ್ನು ಈ ಪುರಂಭಕ
ಪ್ರಮಾಣ ಪತ್ರದ ಮೂಲಕ ಅನುಮೋದಿಸಿರುವ ನಡೆಯನ್ವಯ ಪಡೆಯಬೇಕು.
- 4). ಎಲ್ಲ ಬೆಳವಣಿಗೆಯನ್ನು ಈ ಪುರಂಭಕ ಪ್ರಮಾಣ ಪತ್ರದ ಮೂಲಕ ಅನುಮೋದಿ
ಸಿರುವ ನಡೆಯಂತೆಯೇ ಕೈಗೊಳ್ಳಬೇಕು. ಬೆಳವಣಿಗೆಯಲ್ಲಿನ ಯಾವುದೇ
ಮದಲಾವಣೆಯನ್ನು ಈ ಕಛೇರಿಯ ಕಾರ್ಪೊರೇಷನ್ ಪಡೆಯದೆ ಮಾಡತಕ್ಕದ್ದಲ್ಲ.
- 5). ಕೈಗಾರಿಕೆ ಕಟ್ಟಡವಿದ್ದಲ್ಲಿ ಅನುಮತಿ ನೀಡಿರುವ ಅಶ್ವಶಕ್ತಿಗಿಂತಲೂ ಹೆಚ್ಚಿನ

- 6). ಕಟ್ಟಡದ ಮತ್ತೂ ಯಾವುದೇ ಅಭಿವೃದ್ಧಿಯ ತಳಪಾಯ, ಅಗ್ನಿಶಾಮಕ ವ್ಯವಸ್ಥೆ ಹಾಗೂ ಇತರ ಭದ್ರತಾ ವ್ಯವಸ್ಥೆಗಳ ಅರ್ಜಿದಾರರ ಸಂಪೂರ್ಣ ಜವಾಬ್ದಾರಿಯಾಗಿರುತ್ತದೆ. ಈ ಸಂಬಂಧ ಯಾವುದೇ ಅನಾಹುತಗಳಿಗೆ ಈ ಪ್ರಮಾಣ ಪತ್ರ ಹಾಗೂ ಪ್ರಾಧಿಕಾರ ಬದ್ಧವಲ್ಲ.
- 7). ಕಾಮಗಾರಿಗಳಿಂದಾಗಿ ಪರಿಸರವು ಮಲನವಾಗದಂತೆ ಎಚ್ಚರಿಕೆ ವಹಿಸತಕ್ಕದ್ದು.
- 8). ಈ ಪ್ರಮಾಣ ಪತ್ರ ನೀಡಿರುವ ಮಾತ್ರಕ್ಕೆ ಯಾವುದೇ ನಾಗರಿಕ ಸೌಲಭ್ಯವನ್ನು ಅರ್ಜಿದಾರರಿಗೆ ನೀಡುವ ಹೊಣೆಗಾರಿಕೆ ಪ್ರಾಧಿಕಾರಕ್ಕಿರುವುದಿಲ್ಲ.
- 9). ಈ ಪ್ರಾರಂಭಿಕ ಪ್ರಮಾಣ ಪತ್ರ ಈ ದಿನಾಂಕದಿಂದ ಎರಡು ವರ್ಷಗಳವರೆಗೆ ಮಾತ್ರ ಮಾನ್ಯತೆ ಪಡೆದಿರುತ್ತದೆ. ಈ ಅವಧಿಯಲ್ಲಿ ಇತರ ಕಾರ್ಯದೊಂದಿಗಿನ ಅನುಮತಿ ಪಡೆದ ಬೆಳವಣಿಗೆ ಕಾರ್ಯವನ್ನು ಪ್ರಾರಂಭಿಸಬೇಕು. ಇಲ್ಲದಿದ್ದಲ್ಲಿ ಪ್ರಾರಂಭಿಕ ಪ್ರಮಾಣ ಪತ್ರವನ್ನು ನವೀಕರಿಸಿಕೊಳ್ಳತಕ್ಕದ್ದು. ನವೀಕರಣವನ್ನು ಒಂದು ವರ್ಷದ ಅವಧಿಗೆ ಎರಡು ಸಲ ಮಾತ್ರ ನೀಡಲಾಗುತ್ತದೆ.
- 10). ಅರ್ಜಿದಾರರು ಯಾವುದೇ ಸಂದರ್ಭದಲ್ಲಿ ಸುಳ್ಳು ಅಥವಾ ತಪ್ಪು ಮಾಹಿತಿಯನ್ನು ನೀಡಿರುವುದು ಕಂಡು ಬಂದಲ್ಲಿ ಹಾಗೂ ಮೇಲೆ ವಿಧಿಸಿರುವ ನಿಬಂಧನೆಗಳನ್ನು ಉಲ್ಲಂಘಿಸಿದಲ್ಲಿ ಈ ಪ್ರಾರಂಭಿಕ ಪ್ರಮಾಣ ಪತ್ರವನ್ನು ರದ್ದುಗೊಳಿಸುವ ಸಂಭವವಿರುತ್ತದೆ.
- 11). ಇತರ ನಿಬಂಧನೆಗಳು:

S. Sada Shivappa 12
ಸದಸ್ಯ ಕಾರ್ಯದರ್ಶಿ
ಯೋಜನಾ ಪ್ರಾಧಿಕಾರ, 3/96
ಉಡುಪಿ-ಮಲ್ಕೆ ಯೋಜನಾ ಕ್ಷೇತ್ರ,
ಉಡುಪಿ.

1. ಕ್ರೀಡಾಪಾತಿ ಯು. ರಾಜ್ ಮುನಿಸ್ವಾಮಿ ಹೋಂ,
ತುರ್ಕೇಶ್ವರ್ ಹೋಲ್ಡ್ಸ್,
ಉಡುಪಿ-ಮಲ್ಕೆ

ಇವರಿಗೆ ಅಂಗೀಕೃತ ನಕ್ಷೆಯ ಪ್ರತಿಗಳೊಂದಿಗೆ ನೀಡಲಾಗಿದೆ.

2. ಪೌರಾಯುಕ್ತರು, ನಗರಸಭೆ, ಉಡುಪಿ: ಕಾರ್ಯದರ್ಶಿ, ಗ್ರಾಮ
ಪಂಚಾಯತಿ ಇವರಿಗೆ ಅಂಗೀಕೃತ ನಕ್ಷೆಯ ಪ್ರತಿಯೊಂದಿಗೆ ರವಾನಿಸಲಾಗಿದೆ.

ದಿವ್ಯ ತಟಪಾಯ, ಅಗ್ನಿಶಾಮಕ ವ್ಯವಸ್ಥೆ
 ಸಂಪೂರ್ಣ ಜವಾಬ್ದಾರಿಯಾಗಿ
 ಕೆಲಸ ಮಾಡಲಾಗಿದೆ ಮತ್ತು ಹಾಗೂ
 ವಹಿವಾಟು ಮತ್ತು
 ಸಾಂಪ್ರದಾಯಿಕ ನಿಯಮಗಳನ್ನು
 ಪಾಲಿಸಿ ಮತ್ತು
 ಅನುಷ್ಠಾನ
 ಮಾಡಲಾಗಿದೆ.

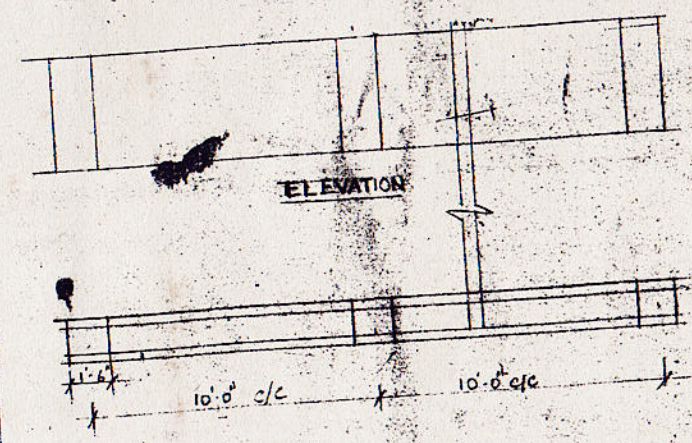

PROPOSED COMPOUND WALL AT R.M.C.W AT KADEKAR.

SCALE:- 1"=4'-0"

H. Bejmy
 CHIEF ENGINEER PROJECTS
 KASTURBA MEDICAL COLLEGE

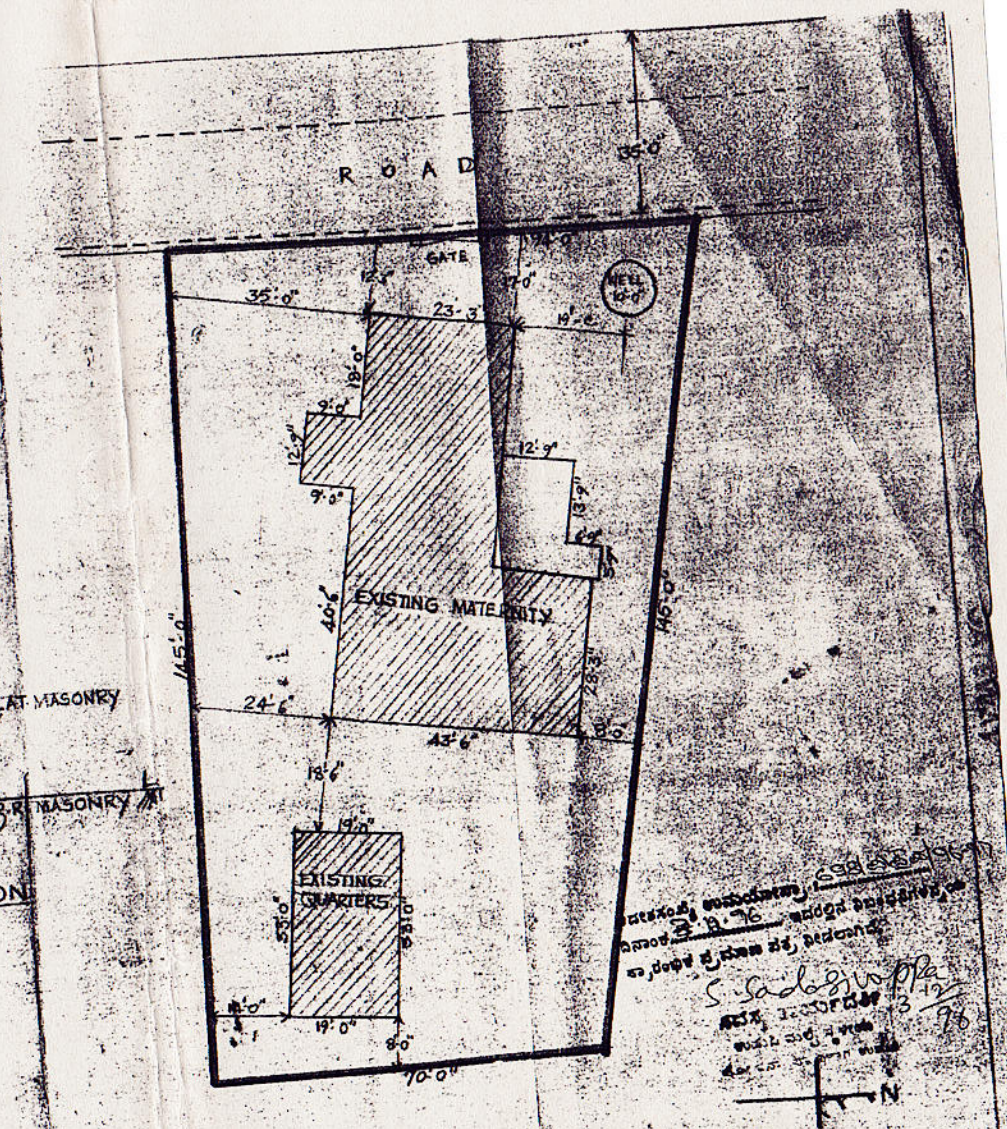

SITE PLAN
 SCALE:- 1"=20'
 EXTENT OF LAND:- 27 GENTS
 S. NO. :- 53/1 OF KADEKAR VILLAGE.
 PROPOSED COMPOUND WALL

ಸಾಂಪ್ರದಾಯಿಕ ನಿಯಮಗಳನ್ನು
 ಪಾಲಿಸಿ ಮತ್ತು
 ಅನುಷ್ಠಾನ
 ಮಾಡಲಾಗಿದೆ.

ನಗರ ಯೋಜನಾ ಪ್ರಾಧಿಕಾರ ಕಛೇರಿ, ಕಿನ್ನಿವುಲ್ಕ, ಉಪಟಿ

ಕನ್ನಡ ಯೋಜನಾ ಪ್ರಾಧಿಕಾರ ಕಛೇರಿ
ಬೆಂಗಳೂರು-ಕುರ್ಚಿ, ಯೋಜನಾ ಕಛೇರಿ
ಇಲಾಖೆ, ಉಪಟಿ - 576101.

ವಿಷಯ: ಉಪಟಿ ತಾಲೂಕು **ತಡೆತಾಪ್**

ಗ್ರಾಮದ

5311

ಸರ್ವೆ ಸಂಖ್ಯೆ

ನಿವೇಶನ:ಖಾತ್ ಸಂಖ್ಯೆ ಜಮೀನಿನಂ, **ಶಾಂತಾಂತ್ ಸೋಡೆ ತಟ್ಟಲು**

ಉದ್ದೇಶಕ್ಕಾಗಿ ಪೂರಂಭಕ ಪ್ರಮಾಣ ಪತ್ರ ನೀಡುವ ಬಗ್ಗೆ.

ಉಲ್ಲೇಖ: 1. ಶ್ರೀ:ಶ್ರೀಶ್ರೀ **ಶಾಂತಾಂತ್ ಯುಜಿಸಿಕ್ಯೂಲ್ಯಾನ್ಡ್ ಡೀವ್ ಡೀವ್**
ಮುನ್ಸಿಪಲ್ ಇವರ್ ಅರ್ಜಿ ದಿನಾಂಕ. 21-8-1996

2. ಸುಧಾರಣಾ ಶುಲ್ಕ, ಅಭಿವೃದ್ಧಿ ಶುಲ್ಕ ಮತ್ತು ಕೆಲಸದ ನಿವಾರಣಾ ಶುಲ್ಕ ಮೊಬಲಗು ರೂ. **216=00** ಗಳನ್ನು ಪಾವತಿ ಮಾಡಿದ ರಶೀದಿ ಸಂಖ್ಯೆ: **10847** ದಿನಾಂಕ: **3.12.96**

000000

ಸಂಖ್ಯೆ: ಉಪಯೋಗಪೂ: **698**

698

: ಪೂಪುಪ: 96-97

ಪೂರಂಭಕ ಪ್ರಮಾಣ ಪತ್ರ

A. S. 18.96

ಉಪಟಿ ತಾಲೂಕು

ತಡೆತಾಪ್

ಗ್ರಾಮದ **5311**

ಸರ್ವೆ ಸಂಖ್ಯೆ

ನಿರ್ದೇಶನ:ಖಾತ್ ಸಂಖ್ಯೆ ಜಮೀನಿನಂ, **ಶಾಂತಾಂತ್ ಸೋಡೆ ತಟ್ಟಲು**

ಉದ್ದೇಶಕ್ಕಾಗಿ ಕಟ್ಟುವ ಕಟ್ಟಡ ಶ್ರೀ:ಶ್ರೀ: **ಶಾಂತಾಂತ್ ಯುಜಿಸಿಕ್ಯೂಲ್ಯಾನ್ಡ್ ಡೀವ್ ಡೀವ್** ಇವರಿಗೆ ಕರ್ನಾಟಕ ನಗರ ಮತೃ, ಗ್ರಾಮೀಣ ಯೋಜನಾ ಅಧಿನಿಯಮದ ಕಲಂ 15(1) ರನ್ವಯ ಕೆಳಗಿನ ನಿಬಂಧನೆಗಳಿಗೆ ಒಳಪಟ್ಟು ಪೂರಂಭಕ ಪ್ರಮಾಣ ಪತ್ರವನ್ನು ನೀಡಲಾಗಿದೆ.

- 1) ನದಿ ಜಮೀನು ಮತ್ತು ಕಟ್ಟಡವನ್ನು ಈ ಪ್ರಮಾಣ ಪತ್ರದ, ನವುಗಾದಿಸಿರುವ ಭೂ ಉಪಯೋಗಕ್ಕಾಗಿ ಮೂತ್ರ ಉಪಯೋಗಗೊಳಿಸಬೇಕು.
- 2) ಈ ಪ್ರಮಾಣ ಪತ್ರವು ಕರ್ನಾಟಕ ನಗರ ಮತೃ, ಗ್ರಾಮೀಣ ಯೋಜನಾ ಅಧಿನಿಯಮಕ್ಕೆ ನೀಡಿರಲಾಗಿದೆ. ಬೆಳವಣಿಗೆಯನ್ನು ಪೂರಂಭಿಸುವ ಮೊದಲು ಕರ್ನಾಟಕ ಭೂ ಕಾಯ್ದೆಯ ಅಧಿನಿಯಮ ಮತ್ತು ಇತರ ಕಾಯಿದೆಗಳನ್ವಯ ಅಗತ್ಯವಿರುವ ಅನುಮತಿಯನ್ನು ಪಡೆಯಬೇಕು.
- 3) ಸಂಬಂಧಿಸಿದ ಸುರಕ್ಷಿತ ಮಂಡಲ ಕಾರ್ಯಾಚರಣೆಗೆ ನಿಗದಿತ ಅಭಿವೃದ್ಧಿ ಶುಲ್ಕವನ್ನು ಪಾವತಿ ಮಾಡಬೇಕು. ಮತ್ತು ಕಟ್ಟಡ ಕಟ್ಟಲು ಅನುಮತಿಯನ್ನು ಈ ಪೂರಂಭಕ ಪ್ರಮಾಣ ಪತ್ರದ ಮೂಲಕ ಅನುಮೋದಿಸಿರುವ ನಡೆಯನ್ನು ಪಡೆಯಬೇಕು.
- 4) ಎಲ್ಲ ಬೆಳವಣಿಗೆಯನ್ನು ಈ ಪೂರಂಭಕ ಪ್ರಮಾಣ ಪತ್ರದ ಮೂಲಕ ಅನುಮೋದಿಸಿರುವ ನಡೆಯಂತೆಯೇ ಕೈಗೊಳ್ಳಬೇಕು. ಬೆಳವಣಿಗೆಯಲ್ಲಿನ ಯಾವುದೇ ಏದಲಾವಣಿಯನ್ನು ಈ ಕಛೇರಿಯು ಸೂಚಿಸುವಂತಿಲ್ಲ ಪಡೆಯದೆ ಮಾಡತಕ್ಕದ್ದಲ್ಲ.
- 5) ಕೈಗಾರಿಕೆ ಕಟ್ಟಡವಿಲ್ಲದಿದ್ದರೆ ಅನುಮತಿ ನೀಡಿರುವ ಅಶ್ವಶಕ್ತಿಗಿಂತಲೂ ಹೆಚ್ಚಿನ ಅಶ್ವಶಕ್ತಿಯನ್ನು ಕಟ್ಟಡಗಲ್ಲ ಬಳಸಬಾರದು.

CHIEF ENGINEER (PROJECTS)
 KASTURBA MEDICAL COLLEGE
 ENGINEER
 MUNICIPAL

SITE PLAN
 SCALE: - 1" = 20'
 EXTENT OF LAND: - 27 CENTS
 S. NO. - 53/1 OF KADEKAR VILLAGE.
 PROPOSED COMPOUND WALL. 454 R.F.T

PROPOSED COMPOUND WALL AT R.M.C.W AT KADEKAR

SCALE: - 1" = 4'0"

PLAN

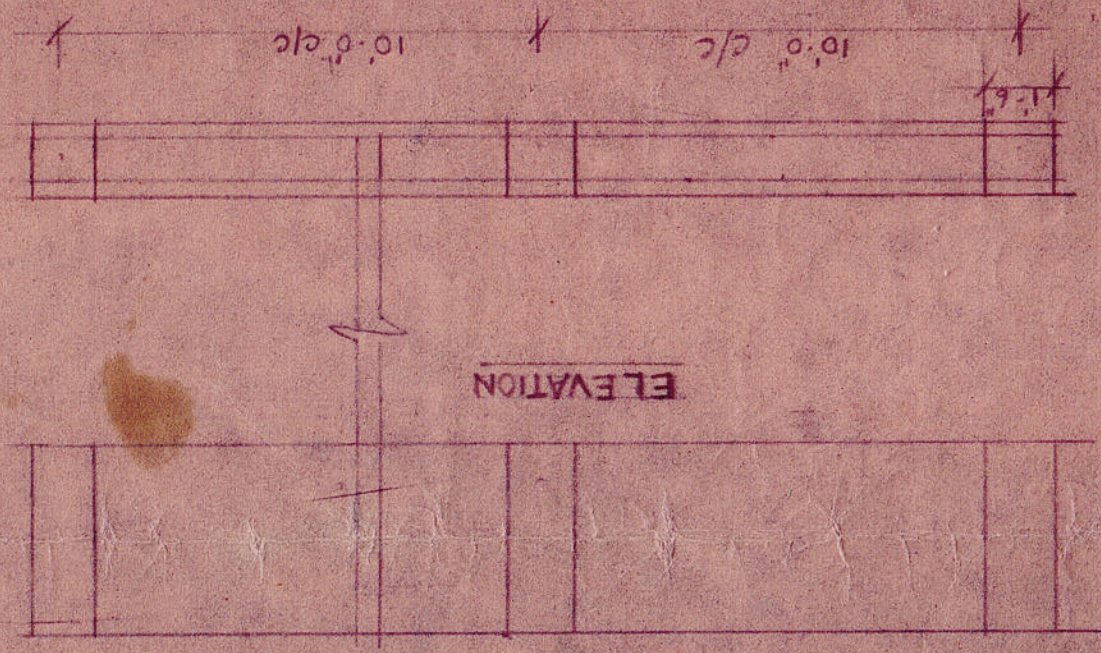

ELEVATION

SECTION

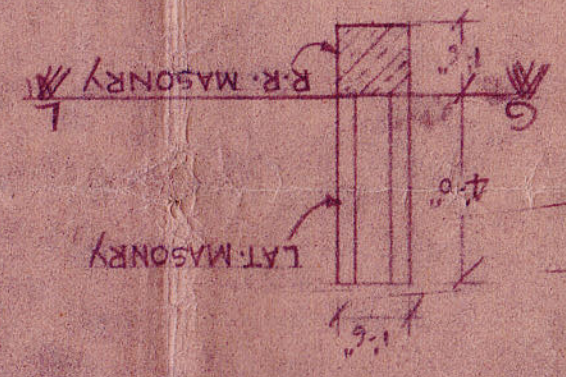

ಶಿಕ್ಷಣ ಅಧಿಕಾರಿಯನ್ನು ಉಪಯೋಗಿಸಿ
 ಕೈಗೊಳ್ಳಲಾಯಿತು. ಮತ್ತು ಈ ನಕಾಶೆಯನ್ನು
 ಅನುಮೋದಿಸಲಾಯಿತು.
 (ತೀರ್ಮಾನ ಅಂಶಗಳ ಸಂಖ್ಯೆ 19/96-97)
 ಅಧಿಕಾರಿ ದಿನಾಂಕ 10/12/96
 ಶಿಕ್ಷಣ ಅಧಿಕಾರಿಯ ಸಹಿಯನ್ನು

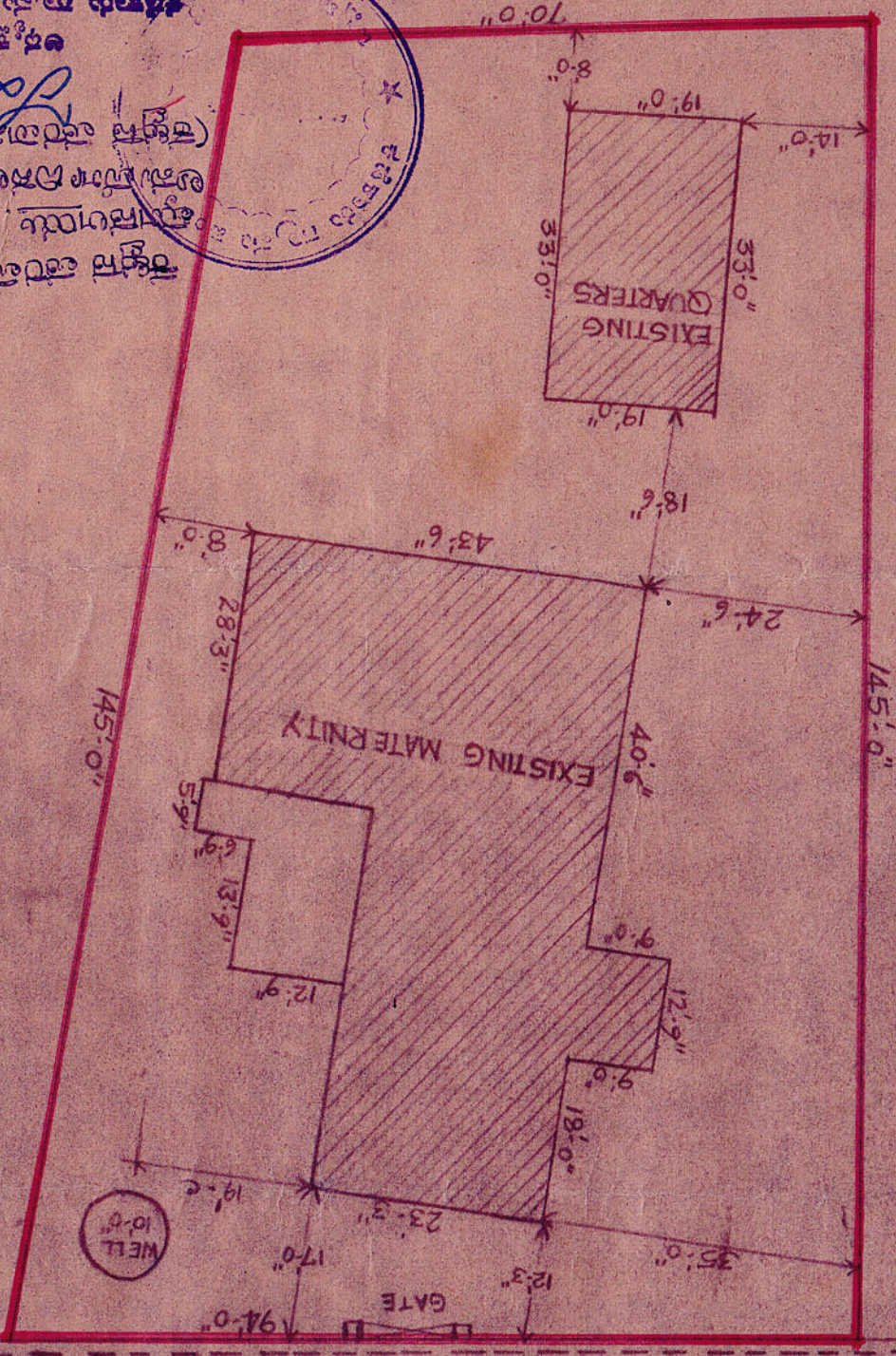
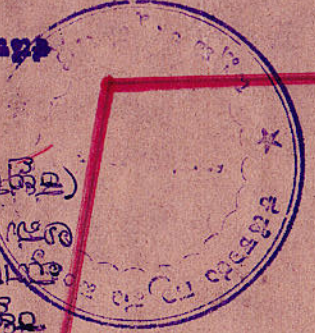

5. ಆರೋಗ್ಯಾಧಿಕಾರಿಯಿಂದ ಕಟ್ಟೋಣದ ಪ್ರವೇಶಕ್ಕೆ ಮುಂಚಿತವಾಗಿ ಅಗತ್ಯವುಳ್ಳ ಆರೋಗ್ಯ ಪತ್ರವನ್ನು ಪಡೆದುಕೊಳ್ಳತಕ್ಕದ್ದು.
6. ಕಟ್ಟೋಣದ ರಚನೆಯು ಪೂರ್ಣವಾದಂದಿನಿಂದ ಹದಿನೈದು ದಿನಗಳೊಳಗೆ ಕಟ್ಟೋಣವು ಪೂರ್ಣವಾದ ತಾರೀಖನ್ನು ಸಂಚಾಯತಿಗೆ ಬರಹ ಮೂಲಕ ತಿಳಿಸತಕ್ಕದ್ದು.
7. ಸಂಚಾಯತ್, ತಾಲೂಕು ಆಫೀಸ್‌ನಲ್ಲಿ ಅಥವಾ ಸರ್ಕಾರದ ಜಾಗೆಗಳ ಮೇಲೆ ಆಕ್ರಮಣ ಮಾಡತಕ್ಕದ್ದಲ್ಲ.

ವಶೇಷ ಶರ್ತಗಳು

ಗ್ರಾಮ ಪಂಚಾಯತು ಆಫೀಸು ರಾಜೀವ್ }
 ತಾರೀಖು 10-12-96

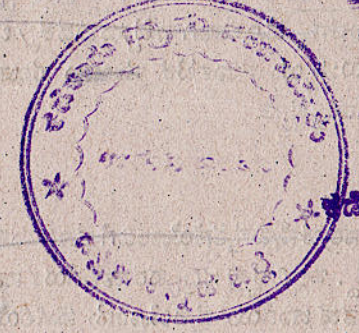

(Handwritten Signature)

ಅಧ್ಯಕ್ಷ
 ರಾಜರಾಜವಾಡೆ ಗ್ರಾಮ ಪಂಚಾಯತು
 ಮಂಡಲ ಸಂಚಾಯತು
 ಗ್ರಾಮ

ಅರ್ಜಿದಾರ ಶ್ರೀ/ಶ್ರೀಮತಿ ರಾಜಲಕ್ಷ್ಮಿಬಾಬುಬಾಬು ಶ್ರೀಶೈಲೇಂದ್ರೇಗೌಡ ರಾಜರಾಜವಾಡೆ ಗ್ರಾಮ ಪಂಚಾಯತು, ರಾಜರಾಜವಾಡೆ ತಾಲ್ಲೂಕು, ಬೆಂಗಳೂರು ಜಿಲ್ಲೆಗೆ ಜನರ ಅವಗಾಹನೆ ಬಗ್ಗೆ.



ELEVATION

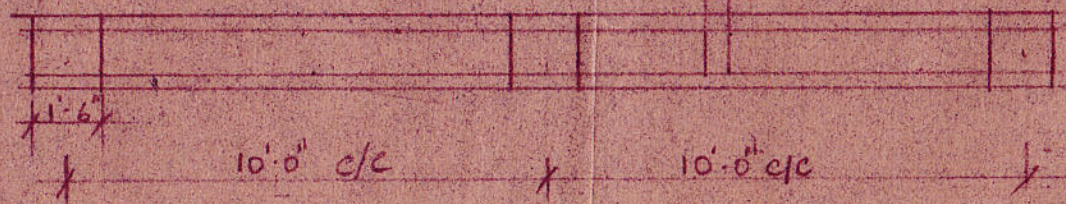

PLAN

PROPOSED COMPOUND WALL AT R.M.C.W AT KADEKAR.

SCALE:- 1"=4'-0"

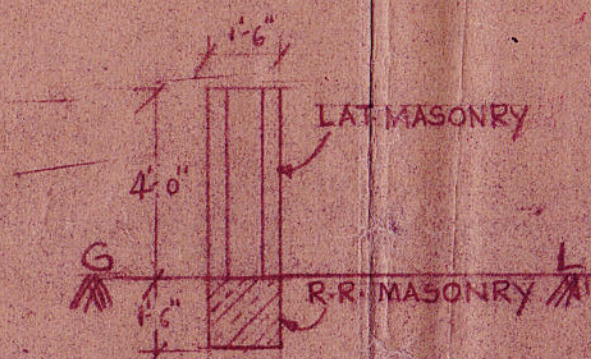

SECTION

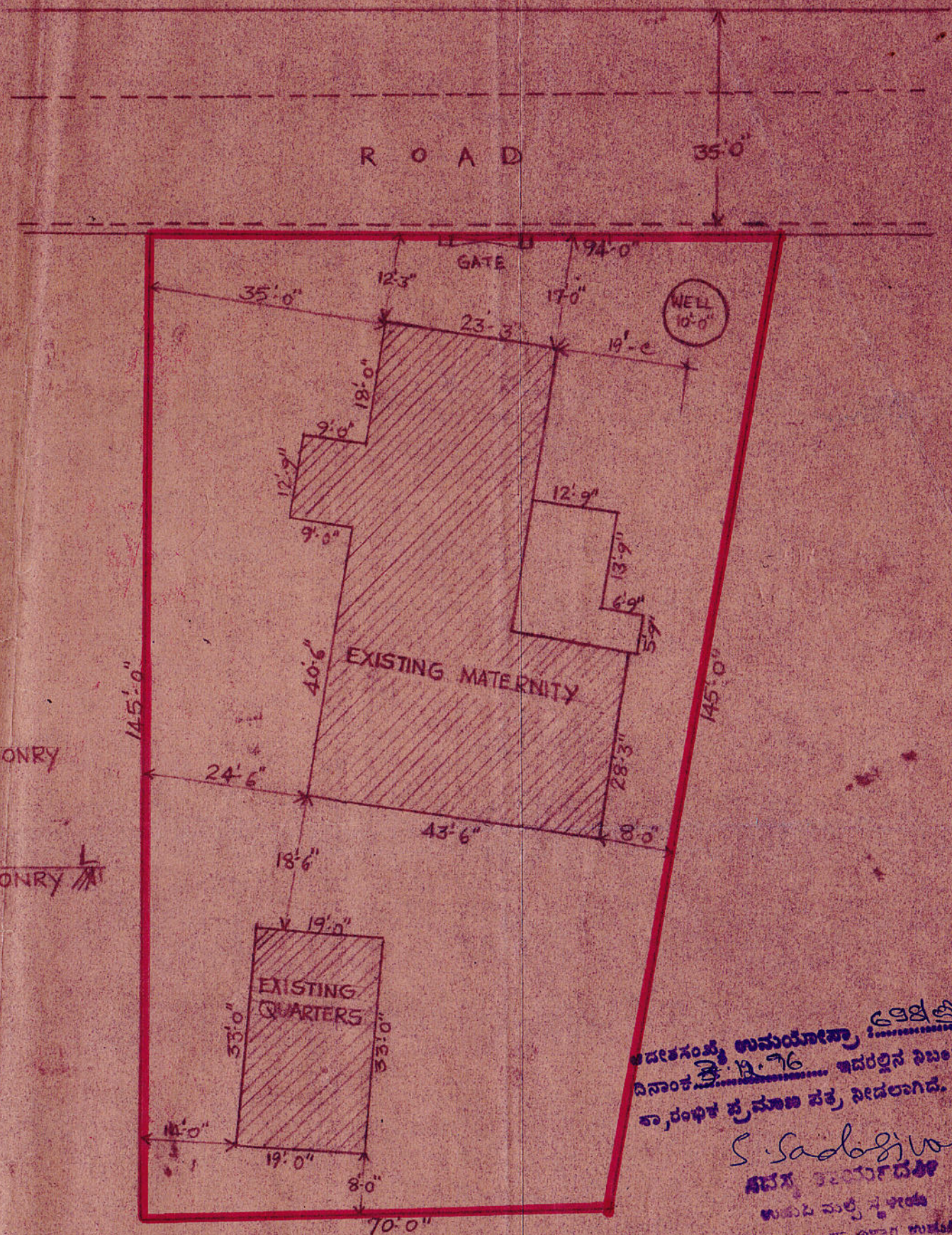

SITE PLAN

SCALE:- 1"=20'

EXTENT OF LAND:- 27 CENTS

S- NO. :- 53/1 OF KADEKAR VILLAGE.

— PROPOSED COMPOUND WALL.

ಅಧಿಕಾರವನ್ನು ಉಪಯೋಗಿಸಿ
 ದಿನಾಂಕ: 3-12-96
 ಕಾರ್ಯದ ಸಮಾಪನೆಗೆ ಸಿದ್ಧರಾಗಿರುವುದನ್ನು
 ಸಾಧಿಸಿ ನೀಡಲಾಗಿದೆ.

S. Sada Srinivasappa
 ಸಹಾಯಕ ಮುಖ್ಯಸ್ಥರು
 3-12-96
 ಕಾರ್ಯದ ಸಮಾಪನೆಗೆ ಸಿದ್ಧರಾಗಿರುವುದನ್ನು
 ಸಾಧಿಸಿ ನೀಡಲಾಗಿದೆ.

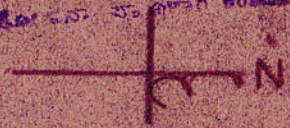

Net. D.K

Muk. UDUPI

Eye Sketch

Field no: 53-1

Village no: 7a

Name: Kadelkar

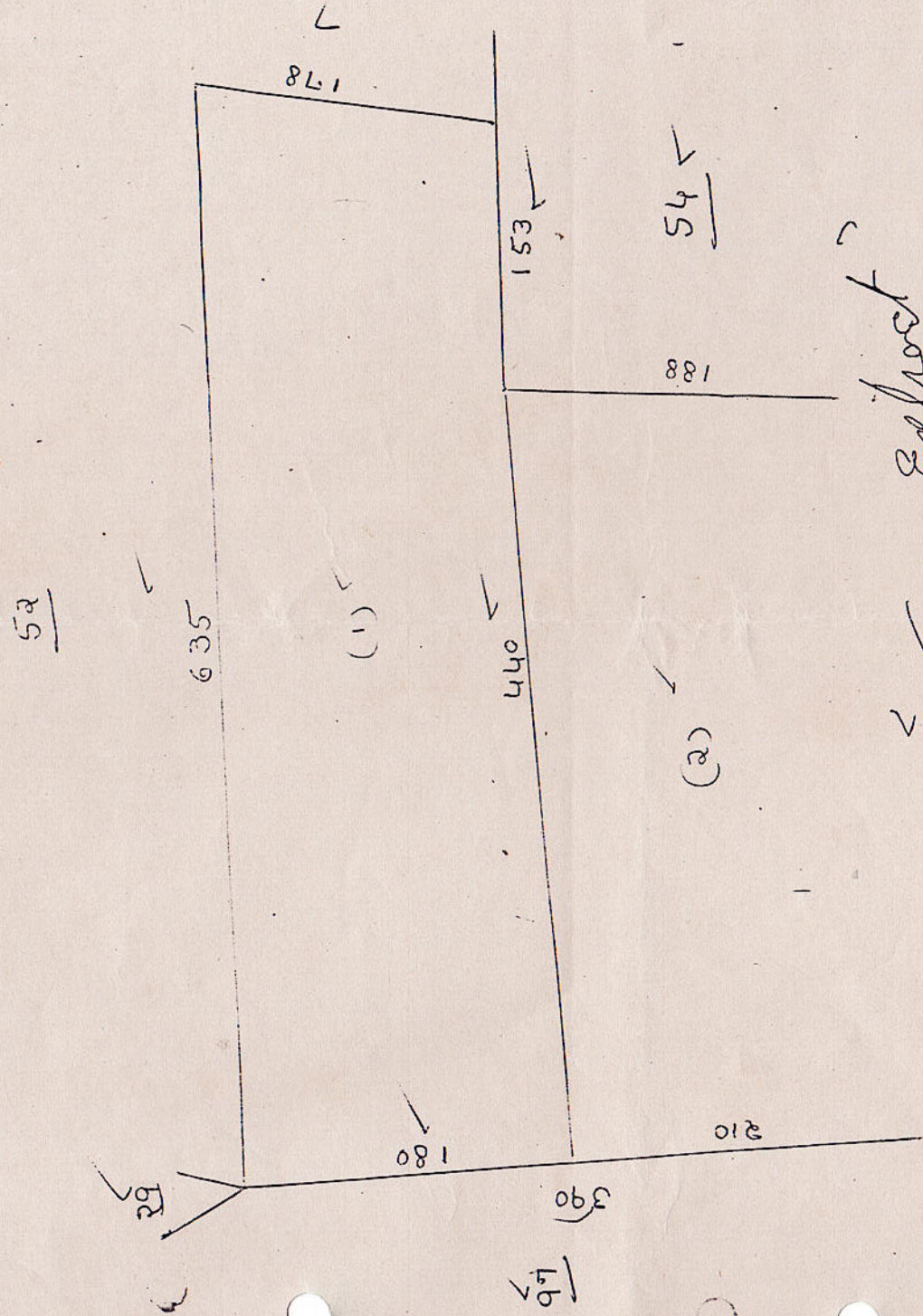

Scale 1 Inch = One Chain

166.25556
 26.3-56
 26.3-56
 89063

Tree Extract

[Signature]
 15/11/20

ಖಾತೆ ಸಂಖ್ಯೆ

ಗ್ರಾಮ 723230

1029, 1029-GBI

ಪಾಲಕರ ಹೆಸರು

ಪಾಲಕರ ಹೆಸರು

ಪಾಲಕರ ಹೆಸರು

1 ಸರ್ಕಾರಿ ಸಂಖ್ಯೆ

53-1

2 ಹಣ

೧

5 ಪಡೆದ ಸಮಾನ

7 ಪುಸ್ತಕ ಸಂಖ್ಯೆ

8 ಪಡೆದ ಸಮಾನ ಪ್ರತಿ ಸಂಖ್ಯೆ

6 ಪತ್ರಿಕೆ

ಕ್ರಮ ಸಂಖ್ಯೆ 6
ಕ್ರಮ ಸಂಖ್ಯೆ 62

12 ಸರ್ಕಾರಿ ಮತ್ತೆ ಗಣಿಯ ಪುಸ್ತಕ

13 ಸರ್ಕಾರಿ ಮತ್ತೆ ಸಂಖ್ಯೆ ಪುಸ್ತಕ

1	ಪರ್ಷಿಯಾ ಪುಸ್ತಕ	1	ಪರ್ಷಿಯಾ ಪುಸ್ತಕ
2	ಪರ್ಷಿಯಾ ಪುಸ್ತಕ	2	ಪರ್ಷಿಯಾ ಪುಸ್ತಕ
3	ಪರ್ಷಿಯಾ ಪುಸ್ತಕ	3	ಪರ್ಷಿಯಾ ಪುಸ್ತಕ
4	ಪರ್ಷಿಯಾ ಪುಸ್ತಕ	4	ಪರ್ಷಿಯಾ ಪುಸ್ತಕ
5	ಪರ್ಷಿಯಾ ಪುಸ್ತಕ	5	ಪರ್ಷಿಯಾ ಪುಸ್ತಕ
6	ಪರ್ಷಿಯಾ ಪುಸ್ತಕ	6	ಪರ್ಷಿಯಾ ಪುಸ್ತಕ
7	ಪರ್ಷಿಯಾ ಪುಸ್ತಕ	7	ಪರ್ಷಿಯಾ ಪುಸ್ತಕ
8	ಪರ್ಷಿಯಾ ಪುಸ್ತಕ	8	ಪರ್ಷಿಯಾ ಪುಸ್ತಕ
9	ಪರ್ಷಿಯಾ ಪುಸ್ತಕ	9	ಪರ್ಷಿಯಾ ಪುಸ್ತಕ
10	ಪರ್ಷಿಯಾ ಪುಸ್ತಕ	10	ಪರ್ಷಿಯಾ ಪುಸ್ತಕ
11	ಪರ್ಷಿಯಾ ಪುಸ್ತಕ	11	ಪರ್ಷಿಯಾ ಪುಸ್ತಕ
12	ಪರ್ಷಿಯಾ ಪುಸ್ತಕ	12	ಪರ್ಷಿಯಾ ಪುಸ್ತಕ
13	ಪರ್ಷಿಯಾ ಪುಸ್ತಕ	13	ಪರ್ಷಿಯಾ ಪುಸ್ತಕ
14	ಪರ್ಷಿಯಾ ಪುಸ್ತಕ	14	ಪರ್ಷಿಯಾ ಪುಸ್ತಕ
15	ಪರ್ಷಿಯಾ ಪುಸ್ತಕ	15	ಪರ್ಷಿಯಾ ಪುಸ್ತಕ
16	ಪರ್ಷಿಯಾ ಪುಸ್ತಕ	16	ಪರ್ಷಿಯಾ ಪುಸ್ತಕ

95.96

116/11.96
26.3.25
89663

(d) 0.27
ಪುಸ್ತಕ

136
ಪುಸ್ತಕ

District: D.K
Taluk: Udupi

Eye Sketch
Field no: 53-1

Village no.
Name: Kadekar

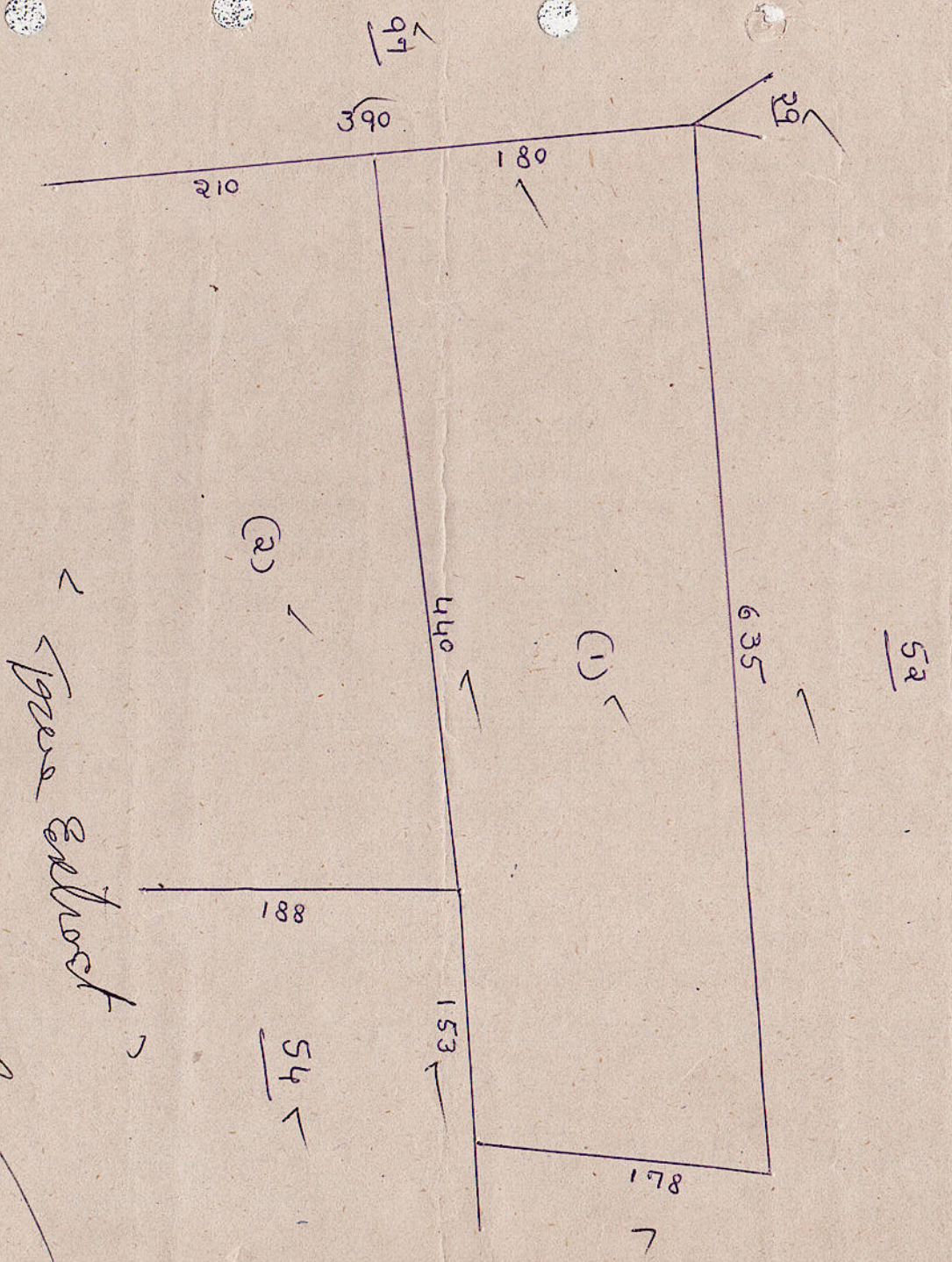

Scale 1 Inch = One Chain
ಸಹಾಯಕ ಸಂಖ್ಯೆ: 116 135556
26.3-56
26.3-56
89063

2/15/50
ಇದನ್ನು ಖರೀದಿಸಿದ
ಖರೀದಿದಾರ (ರಾ. 8)

ULTRASONOGRAPHY ROOM

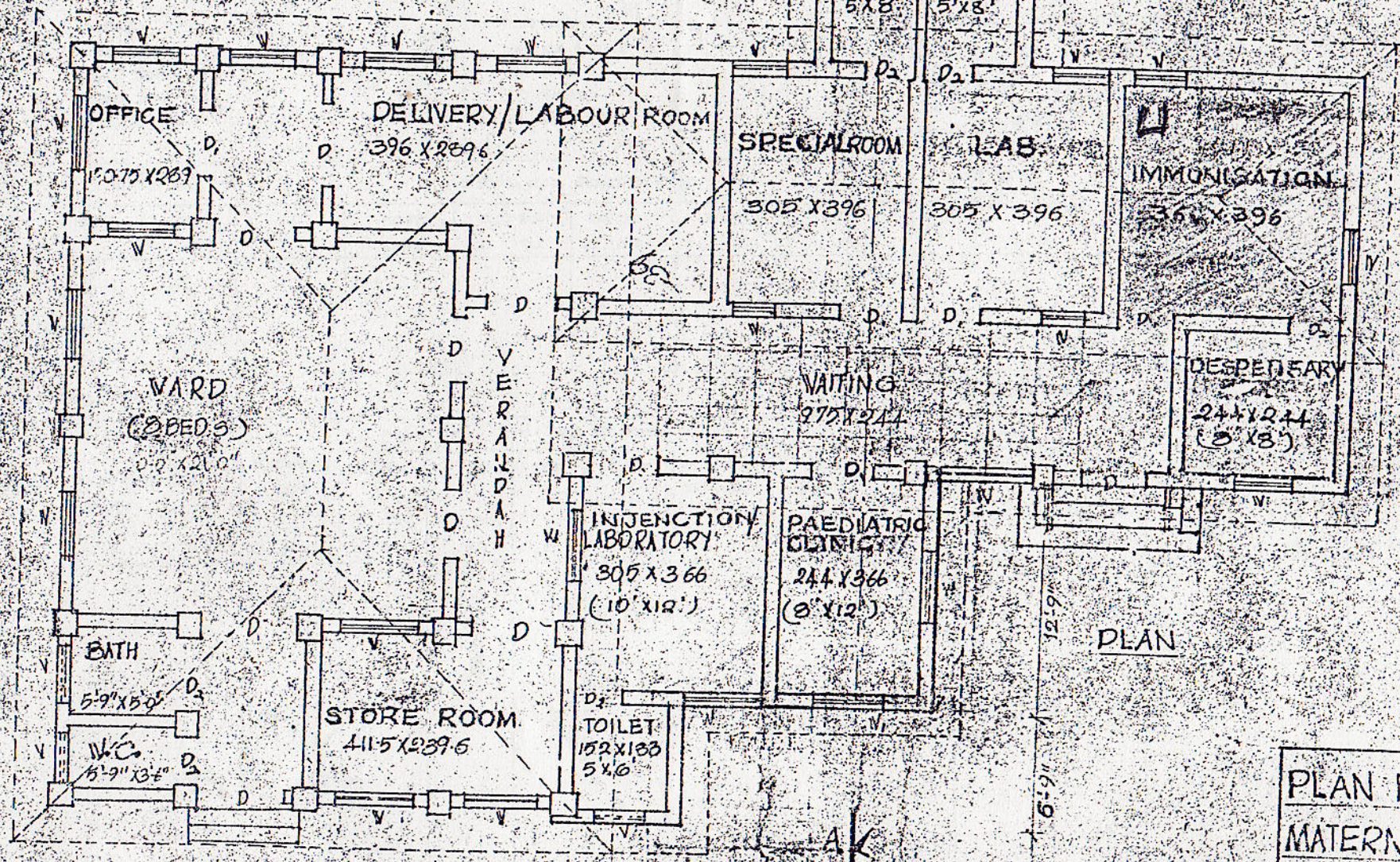

PLAN

PLAN F
MATERN
VILL

5'9" 13'9"

12'9"
6'9"

First

Previous

Next

Last

ಗ್ರಾಮ ಪಂಚಾಯತ್ ಕಾರ್ಯಾಲಯ : **ಉಡುಪಿ** ಹೋಬಳಿ : **ಕಾವು** ಗ್ರಾಮ : **ಉಳಿಯಾರಗೋಳಿ** **Print Page No: 1/1 Village Account Form No. 2**
 ರೆಕಾರ್ಡ್ ಆಫ್ ರೈಟ್ಸ್, ಗೇಣಿ ಮತ್ತು ಪಹಣಿ ಪತ್ರಿಕೆ (R.T.C) ಫಾರಂ ನಂ. 02 Valid from 20/08/2002 To Till Date
 ಪುಟದ ಕ್ರಮ ಸಂಖ್ಯೆ : 3665

1. ಪರ್ವೆ ನಂಬರು	3. ವೇಲವಾರು ಒಟ್ಟು ವಿಸ್ತೀರ್ಣ ಪ್ರಾಚೀನ ಖರಾಬ್ (ಅ) ಪ್ರಾಚೀನ ಖರಾಬ್ (ಬ) ಉಳಿದದ್ದು	ಎಕರೆ ಗುಂಟೆ ಅ	4. ಕಂದಾಯ ರೂ. ಪೈ	9. ಶಬ್ದ ಅಥವಾ ಸ್ವಾಧೀನೀಕರಣ ಹೆಸರು ತೆರಿಗೆಯ ಹೆಸರು ಮತ್ತು ವಿವರ	ವಿಸ್ತೀರ್ಣ ಎ ಗುಂ	ಖಾತೆ ನಂ.	10. ಶಬ್ದ ಅಥವಾ ಸ್ವಾಧೀನೀಕರಣ ರೀತಿ	11. ಇತರೆ ಹಕ್ಕುಗಳು ಮತ್ತು ಮಾರ್ಗಗಳು ಹಕ್ಕುಗಳು: ಮಾರ್ಗಗಳು:								
199		0.08.00.00 0.08.00.00	(ಅ) ಭೂ ಕಂದಾಯ (ಬ) ಬೋಡಿ (ಈ) ಸಮಗಲು (ಉ) ನೀರಿನ ಡರ	ರಾಯದರ್ಶಿ ಮೆಡಿಕಲ್ ರಿಲೀಫ ಟ್ರಸ್ಟ್ -	0.08.00.000		SRTSR 255/81-82									
2. ಕಸ್ಟಾ	8B		ಒಟ್ಟು													
5. ಮಣ್ಣಿನ ಸಮೂಹ	7. ಮರಗಳ ಸಂಖ್ಯೆ	8. ವೇಲವಾರ ಪ್ರಕಾರ ನೀರಾವರಿಯ ವಿಸ್ತೀರ್ಣ														
	ಹೆಸರು	ಸಂಖ್ಯೆ	ಕ್ರ. ಸಂ.	ನೀರಾವರಿ ಮೂಲ	ಮುಂಗಾರು	ಹಿಂಗಾರು	ಬಾರಾಮ್ಬು	ಒಟ್ಟು								
ಸಮುದ್ರ ಅಂತರಕ್ಕೆ																
6. ಪಟ್ಟಾ	ಷೂ. ಅರಣ್ಯ															
12. ಸಾಗುವಳಿ ಮತ್ತು ಕಾಲ	For Viewing Only															
1	ವ್ಯವಹಾರಗಾರನ ಹೆಸರು ಮತ್ತು ವಾಸ್ತವ್ಯ	ಸಾಗುವಳಿ ಪತ್ರಿಕೆ	ಗೇಣಿಯ ವಿವರ	ಭೂಮಿಯ ಉಪಯೋಗ	ಮಿಶ್ರ ತರಗತಿ ಬಾರಾಮ್ಬು	ಬೆಳೆಯ ಹೆಸರು	ಬೆಳೆಯ ವಿಸ್ತೀರ್ಣ			ನೀರಾವರಿಯ ಮೂಲ	ಎಕರೆಗೆ ಉತ್ಪತ್ತಿ	ಮತ್ತೆ ಬೆಳೆಗಳ ಒಟ್ಟು				
	2	3	4 ಗುಂ	5 ಗುಂ	6 ವರ್ಗ	7 ಎ ಗುಂ	8	9	10	11	12	13	14	15	16 ಗುಂ	
2017-2018 ಮುಂಗಾರು	ರಾಯದರ್ಶಿ ಮೆಡಿಕಲ್ ರಿಲೀಫ ಟ್ರಸ್ಟ್	ಸ್ವಂತ						No Crop Info.								
2017-2018 ಹಿಂಗಾರು	ರಾಯದರ್ಶಿ ಮೆಡಿಕಲ್ ರಿಲೀಫ ಟ್ರಸ್ಟ್	ಸ್ವಂತ						No Crop Info.								

ದಿನಾಂಕ: 04/04/2018 ಪೊತ್ತ: ರೂ. 0
 RTC DIGITALLY SIGNED BY : ARUNKUMAR B K ON 1/3/2018 1
 ದಸ್ತೀಕರಣ ಎಕರೆ ಮತ್ತು ಗುಂಟೆಗಳಲ್ಲಿ
 ಕರ್ನಾಟಕ ಭೂಕಂದಾಯ ನಿಯಮಾವಳಿ 1966 ರ ನಿಯಮ 40, 42, 58 ಮತ್ತು 70
 Citizen may register their AADHAAR number and mobile number at www.landrecords.karnataka.gov.in to get SMS alerts about mutations on agricultural lands

ಕರ್ನಾಟಕ ಸರ್ಕಾರ
ನಂ 36 (ನಿಯಮ 109)

ಸರ್ಕಾರಿ ಬಾಕಿ ಪಾವತಿಯ ರಶೀದಿ

ಕಂದಾಯ ಇಲಾಖೆ

ರಶೀದಿ ಪ್ರಸ್ತುತದ ನಂಬರು D/E 82

(93) ಎಸ್ 40

ತಾಲ್ಲೂಕು ಕಛೇರಿ
ಮೊಹರು

ದಿನಾಂಕ

15/5/96

No 096411

ತಾಲ್ಲೂಕು ವ್ಯಾಪ್ತಿ/ಹೋಬಳಿ ಗ್ರಾಮ ಬಿಜ್ಜನಗಿಳಿ
ವರ್ಷ ನಂಬರು 199-90 ಪೂರ್ವದಾರನ ಹೆಸರು ಮತ್ತು ತಂದೆ ಹೆಸರು
ಪಾತೆ ನಂಬರು ಹಣ ಪಾವತಿ ಮಾಡುವವನ ಹೆಸರು ಮುಜುಬು ನಿಂಜಿ ಮತ್ತು ಸಂತೆ ಬಿಜ್ಜನಗಿಳಿ

ಬಾಕಿಯ ತರಹೆ	ಯಾವ ವರ್ಷಗಳಿಗೆ ಬಾಕಿ	ಮೊಬಲಗು ರೂ	ಚಾಲ್ತಿ ಪೈ ರೂ	ಜುಮ್ಮಾ ರೂ	ಪರಾ
1. (ಅ) ಭೂ ಕಂದಾಯ		2	1	3 00	
(ಬಿ) ಸೆಸ್ಸುಗಳು	(i) ಸ್ಥಳೀಯ ಕರ			5 00	
	(ii) ವಿದ್ಯಾ ಕರ			3 00	
	(iii) ಅರಣ್ಯ ಕರ				
	ಜುಮ್ಮಾ ...			11 00	
2. (ಅ) ನೀರಿನ ತೆರಿಗೆ					
(ಬಿ) ನಿರ್ವಹಣೆಯ (ಕರ) ತೆರಿಗೆ					
3. ಇತರ ಸರ್ಕಾರಿ ಬಾಕಿ (ಬಾಬುಗಳನ್ನು ನಮೂದಿಸತಕ್ಕದ್ದು)					
(ಅ)					
(ಬಿ)					
(ಕ)					
ಒಟ್ಟು ಜುಮ್ಮಾ ...					

(ಅಕ್ಷರಗಳಲ್ಲಿ) ಮುಜುಬು ನಿಂಜಿ ಮತ್ತು ಸಂತೆ ಇವರಿಂದ ರೂಪಾಯಿ 11 ಪೈಸೆ 00
ರೂಪಾಯಿ ಸಂದಾಯವಾಗಿದೆ.
ಇವರು ಸಂ. ಪಾನಿನಲ್ಲಿ ದಾಖಲಾಗಿರುತ್ತೆ.
ಇವರು ರಾ.ಇ.ಇ.

ಕಾ.ಸ.1 0954 - ಸಂಖ್ಯೆ 40 - 50000 ಪ್ರಾ.ಸಂ.ಕ. 50000 ಕೆ.ಸಿ.ಪಿ.ಸಂ.ಕ. 50000

← TO MADHAI

N.H. - 17

TO UDUPI →

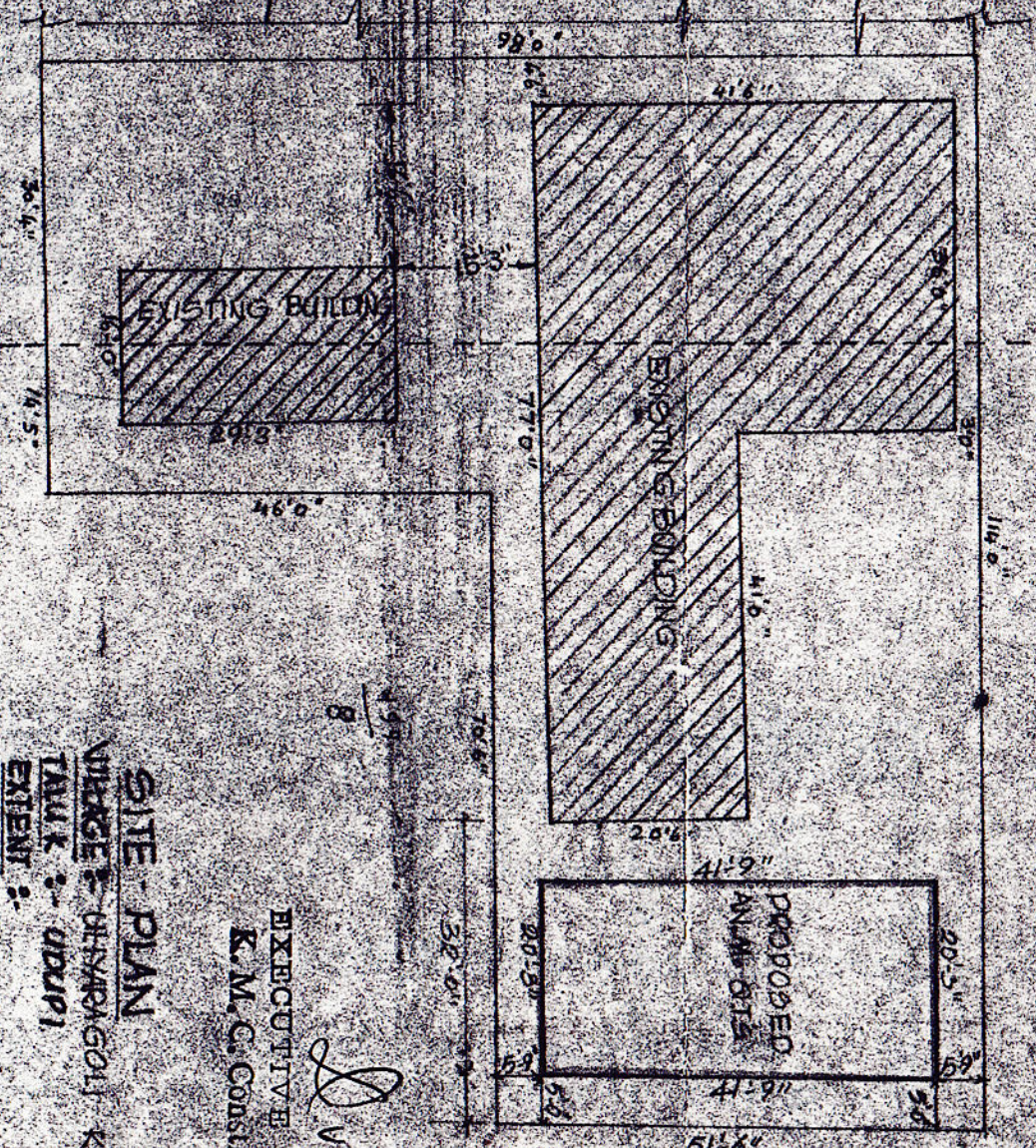

INDEX

SITE PLAN

VILLAGE - UHARIGOLI KAUP

TALUK - UDUPI

EXTENT -

S. No. 199/7, 199/8 (PORTIONS)

SCALE: 1" = 200'

EXECUTIVE ENGINEER
K. M. C. Construction Dept.

[Signature]



(2)

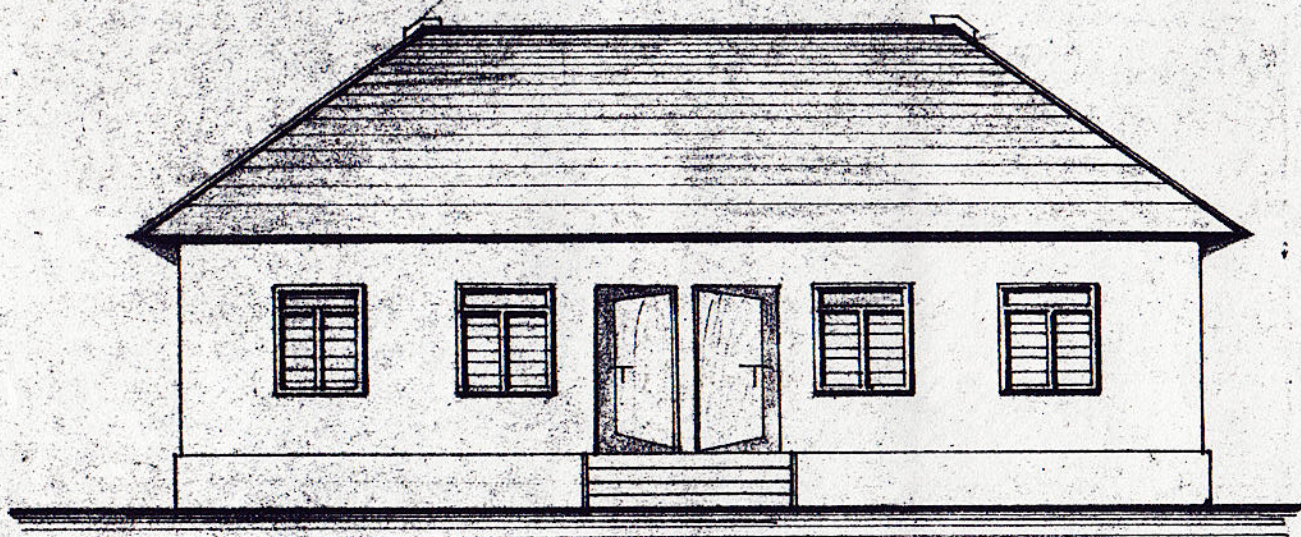

ELEVATION

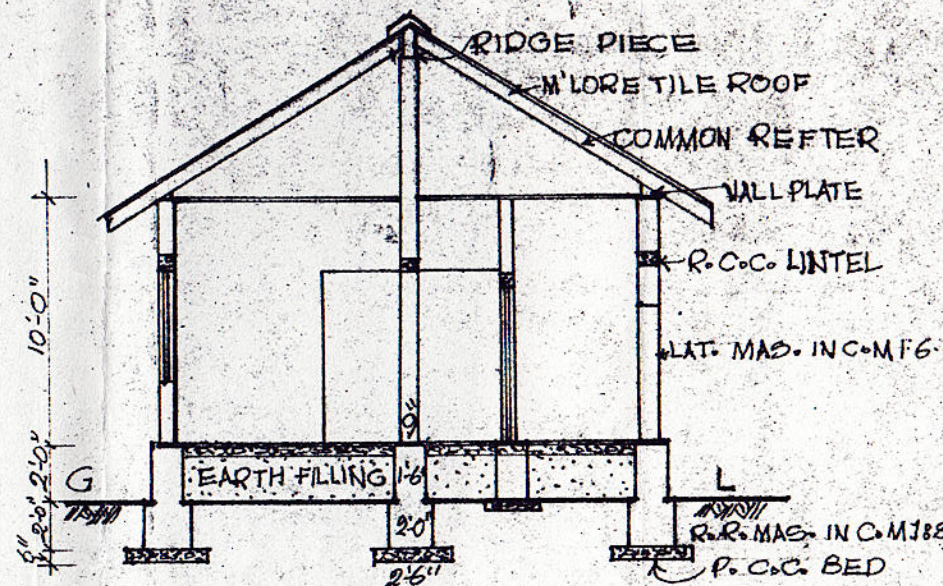

SECTION ON-AB

INDEX

DOOR	D ₁	= 3'-6" X 7'-0"
"	D ₂	= 3'-0" X 7'-0"
"	D ₃	= 2'-6" X 6'-6"
WINDOW	W ₁	= 4'-0" X 4'-6"
"	W ₂	= 3'-6" X 4'-6"
VENTILATOR	V ₁	= 8'-0" X 1'-6"

PLINTH AREA :- 845.00 SFT.

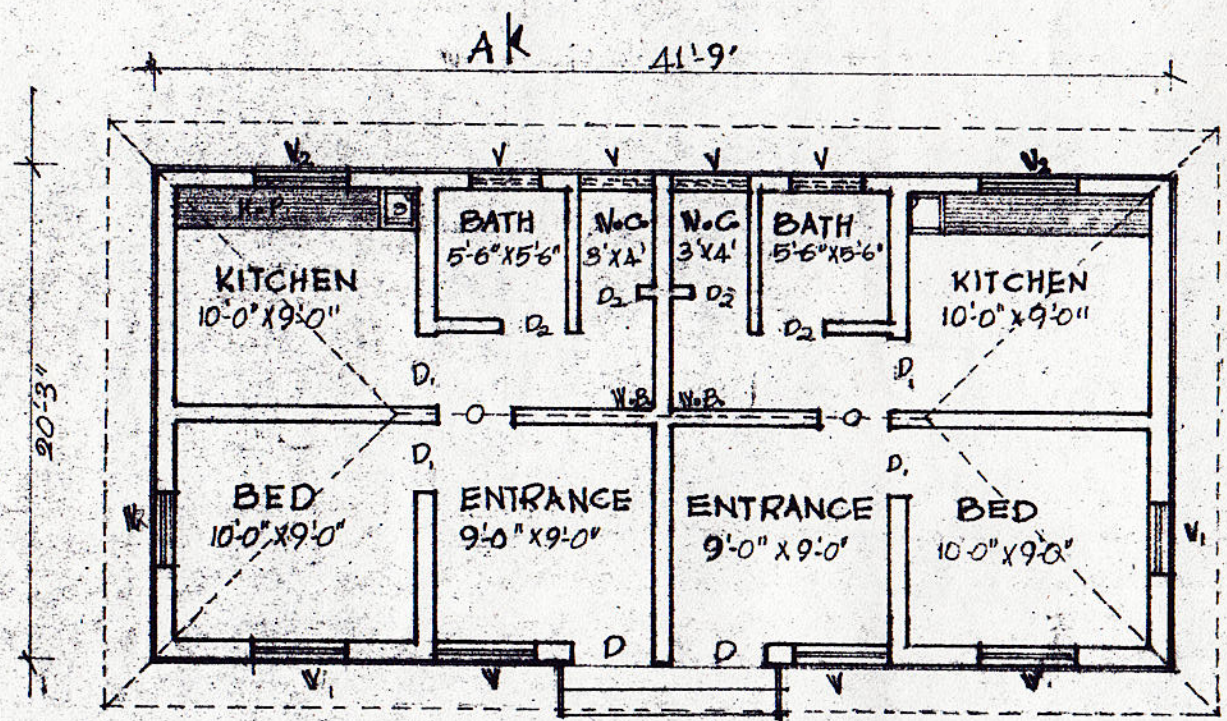

AK PLAN

PLAN SHOWING THE PROPOSED A.N.M. QUARTERS IN
 S.NO.119/7, 199/8 OF ULİYARAGOLI KAMPVILLAGE, UDUPI TQ.
 (D.K)
 SCALE :- 1" = 8'-0"

APPLICANT

D. V. S. Jay
 EXECUTIVE ENGINEER,
 K. M. C. Construction Dept.

ಗ್ರಾಮ ನಮೂನೆ ಸಂ. ೨

[R.T.C.] Village Account Form No. 2]

ತಾಲ್ಲೂಕು ಮೊಹರು

ರೆಕಾರ್ಡ್ ಆಫ್ ರೈಟ್ ಗೇಣಿ ಮತ್ತು ಪಹಣಿ ಪತ್ರಿಕೆ

ಪುಟ ಕ್ರಮ ಸಂಖ್ಯೆ

ತಾಲ್ಲೂಕು ಉಡುಪಿ

ಹೋಬಳಿ ಶೇಷಪುರ

(1184)

ಗ್ರಾಮ ೬೭ನೇ ಯೋಜನೆ ಗುಡೆ

WD-I90-GTBPM-147,300 pads of 100 sheets-1-8-94

1 ಸರ್ವೆ ಸಂಖ್ಯೆ 64-252	3 ಶೇತವಾರು ಒಟ್ಟು ವಿಸ್ತೀರ್ಣ ಪೋಟಿ ಖರಾಬ (ಅ) ಪೋಟಿ ಖರಾಬ (ಬ) ಉಳಿದದ್ದು ಎ. ಗುಂ. 0-20 0-20	4 ಕಂದಾಯ— (ಅ) ಭೂ ಕಂದಾಯ (ಬ) ಜೂಡಿ (ಕ) ಸೆಸ್ಸುಗಳು (ಡ) ನಿರೀಕ್ಷಿಸಿ ರೇಟು ರೂ. ಪೈ. 0-20 ಒಟ್ಟು 0-09	9 ಕಟ್ಟಡ ಅಥವಾ ಸ್ವಾಧೀನದಾರನ ಹೆಸರು, ತಂದೆ ಹೆಸರು ಮತ್ತು ವಿಳಾಸ ಶೇಷಪುರ - ಹೊನ್ನಾಳಿ - ಹೊನ್ನಾಳಿ - ೬೭ನೇ ಯೋಜನೆ ಗುಡೆ	10 ಕಟ್ಟಡ ಅಥವಾ ಸ್ವಾಧೀನತೆಯ ರೀತಿ ಯುಎಲ್ ಎಂ					
2 ಕುಸ್ತು 	8 ಶೇತವಾರು ಪ್ರಕಾರ ನಿರೀಕ್ಷಿಸಿದ ವಿಸ್ತೀರ್ಣ ಮುಂಗಾರು ಹಿಂಗಾರು ಬಾಗಾಯ್ತು ಒಟ್ಟು ಎ. ಗುಂ. ಎ. ಗುಂ. ಎ. ಗುಂ. ಎ. ಗುಂ.		ಖಾತೆ ನಂ. 322	11 ಇತರ ಹಕ್ಕುಗಳು ಮತ್ತು ಮಜಗಲು ಯುಎಸ್ ಸಿ ಸೆಕ್ಟರ್ - ೬೭ನೇ ಯೋಜನೆ ಗುಡೆ - ಹೊನ್ನಾಳಿ - ಹೊನ್ನಾಳಿ - ೬೭ನೇ ಯೋಜನೆ ಗುಡೆ - ೧					
5 ಮುಚ್ಚಿದ ನಮೂನೆ ಶೇಷಪುರ	7 ಮರಗಳ ಸಂಖ್ಯೆ ಹೆಸರು ಸಂಖ್ಯೆ	8 ಶೇತವಾರು ಪ್ರಕಾರ ನಿರೀಕ್ಷಿಸಿದ ವಿಸ್ತೀರ್ಣ ಆ. ನ. ನಿರೀಕ್ಷಿಸಿದ ಮೂಲ							
6 ಪುಟಾ ಹೊನ್ನಾಳಿ									
12 ಸಾಗುವಳಿ ಮತ್ತು ಗೇಣಿಯ ವಿವರಗಳು					13 ಭೂಮಿಯ ಉಪಯೋಗ ಮತ್ತು ಬೆಳೆಗಳ ವಿವರ				
ಭೂಮಿ ಮತ್ತು ಕಾಲ ಮಾರ್ಗ ಮತ್ತು ಕಾಲ	ವ್ಯವಸಾಯಗಾರನ ಹೆಸರು ಮತ್ತು ವಾಸಸ್ಥಳ	ಸಾಗುವಳಿಯ ವಿವರ ವಿಸ್ತೀರ್ಣ ಗುತ್ತಿಗೆ ವರ್ಗ ವಿಸ್ತೀರ್ಣ ಎ. ಗುಂ. ಎ. ಗುಂ.	ಭೂಮಿಯ ಉಪಯೋಗ ಮುಕ್ತ ತೆರಿಗೆಯು ಬೆಳೆಯ ಹೆಸರು	ವಿಸ್ತೀರ್ಣ ಆ ಮಿಶ್ರ ಮಿಶ್ರ ಒಟ್ಟು ಎ. ಗುಂ. ಎ. ಗುಂ. ಎ. ಗುಂ.	ನೀರಾವಳಿ ಮೂಲ	ಎಕರೆಗೆ ಉತ್ಪತ್ತಿಯ ಅಂದಾಜು (ಬರಗಾಲ ಮಜಗಲು)	ಮಿಶ್ರ ಬೆಳೆಗಳ ಒಟ್ಟು ಮಿಶ್ರ ಬೆಳೆಗಳ ವಿಸ್ತೀರ್ಣ ಎ. ಗುಂ.		
1	2	3 (ಸ) 0-20 4 ಉಡುಪಿ	8 ಉಡುಪಿ	10 2/96-97 4/4/96 10/4/96 ೧೦/೪/೯೬ ೧೦/೪/೯೬	13	14	16		

ಗ್ರಾಮ ಕಚೇರಿ,
ಹೊನ್ನಾಳಿ ಯೋಜನೆ ಗುಡೆ

ಪುನಃ ದೃಷ್ಟಿಗೊಳಿಸಿ

ತಾಯಕು - ಲಡುಪು

ಸಂ.ನಂ. 64
202

ಕ್ರಮ - 87 ಯೆ

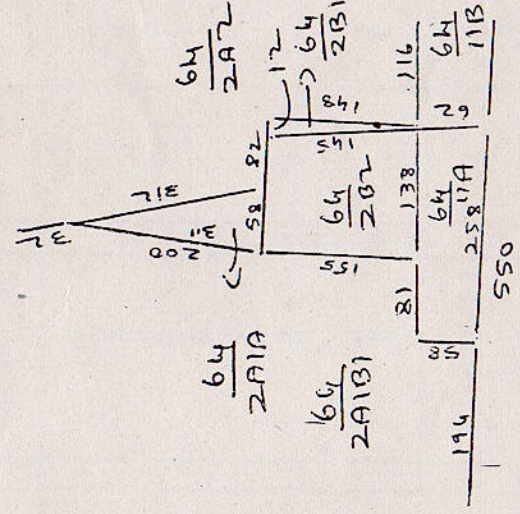

S. No. 63

Scale 1/2 inch = One chain

64-2B2 - ಮುಖ್ಯ - 0.20 - ಕಬ್ಬಿ ಚಾಡಿ ತಂಪಾಯ ಕುಳಿಯೆಡೆಗೆ
ಯೋಗಿಸುಡೆಗೆ

CA 195-96

ಸಕಲ ವಿವರಗಳಿಗೆ ಬಹುಲ ಮೊದಲಾದಿ

2/96-97
 4/11-96
 10/4-96
 12-40
 082983
 10/4-96

(Signature)

ಕಂಪ್ಯುಟರ್ ಕಾರ್ಯದರ್ಶಿ ಕಛೇರಿ

ಗ್ರಾಮ ಪಂಚಾಯತ ಸಂಖ್ಯೆ: ೨/೨೦೧೫

ರವಿಚಂದ್ರ ಎಸ್ ರೆಡ್ ಗಣಿ ಮತ್ತು ವಹಣಿ ಪ್ರೈವೆಟ್ ಲಿಮಿಟೆಡ್

[R.T.C.]
Village Account Form
೨೦೧೫ (೨ನೇ ಸಂಚಿಕೆ)

<p>1 ಕೆ.ಆರ್. ಸಂಖ್ಯೆ: 661</p> <p>2 ಸಂಖ್ಯೆ: 48</p> <p>3 ಶೇಖರಣೆ: 0-97</p> <p>4 ಸಂಖ್ಯೆ: 0-69</p> <p>5 ವರ್ಗೀಕರಣ: 7</p> <p>6 ಸಂಖ್ಯೆ: 9</p>															
<p>7 ವರ್ಗೀಕರಣ: 8</p> <p>8 ಶೇಖರಣೆ: 0-97</p> <p>9 ಸಂಖ್ಯೆ: 0-69</p> <p>10 ಸಂಖ್ಯೆ: 0-69</p> <p>11 ಸಂಖ್ಯೆ: 0-69</p> <p>12 ಸಂಖ್ಯೆ: 0-69</p> <p>13 ಸಂಖ್ಯೆ: 0-69</p> <p>14 ಸಂಖ್ಯೆ: 0-69</p> <p>15 ಸಂಖ್ಯೆ: 0-69</p> <p>16 ಸಂಖ್ಯೆ: 0-69</p>															
<p>17 ಸಂಖ್ಯೆ: 0-69</p> <p>18 ಸಂಖ್ಯೆ: 0-69</p> <p>19 ಸಂಖ್ಯೆ: 0-69</p> <p>20 ಸಂಖ್ಯೆ: 0-69</p> <p>21 ಸಂಖ್ಯೆ: 0-69</p> <p>22 ಸಂಖ್ಯೆ: 0-69</p> <p>23 ಸಂಖ್ಯೆ: 0-69</p> <p>24 ಸಂಖ್ಯೆ: 0-69</p> <p>25 ಸಂಖ್ಯೆ: 0-69</p> <p>26 ಸಂಖ್ಯೆ: 0-69</p> <p>27 ಸಂಖ್ಯೆ: 0-69</p> <p>28 ಸಂಖ್ಯೆ: 0-69</p> <p>29 ಸಂಖ್ಯೆ: 0-69</p> <p>30 ಸಂಖ್ಯೆ: 0-69</p>															
<p>31 ಸಂಖ್ಯೆ: 0-69</p> <p>32 ಸಂಖ್ಯೆ: 0-69</p> <p>33 ಸಂಖ್ಯೆ: 0-69</p> <p>34 ಸಂಖ್ಯೆ: 0-69</p> <p>35 ಸಂಖ್ಯೆ: 0-69</p> <p>36 ಸಂಖ್ಯೆ: 0-69</p> <p>37 ಸಂಖ್ಯೆ: 0-69</p> <p>38 ಸಂಖ್ಯೆ: 0-69</p> <p>39 ಸಂಖ್ಯೆ: 0-69</p> <p>40 ಸಂಖ್ಯೆ: 0-69</p>															
<p>41 ಸಂಖ್ಯೆ: 0-69</p> <p>42 ಸಂಖ್ಯೆ: 0-69</p> <p>43 ಸಂಖ್ಯೆ: 0-69</p> <p>44 ಸಂಖ್ಯೆ: 0-69</p> <p>45 ಸಂಖ್ಯೆ: 0-69</p> <p>46 ಸಂಖ್ಯೆ: 0-69</p> <p>47 ಸಂಖ್ಯೆ: 0-69</p> <p>48 ಸಂಖ್ಯೆ: 0-69</p> <p>49 ಸಂಖ್ಯೆ: 0-69</p> <p>50 ಸಂಖ್ಯೆ: 0-69</p>															
<p>51 ಸಂಖ್ಯೆ: 0-69</p> <p>52 ಸಂಖ್ಯೆ: 0-69</p> <p>53 ಸಂಖ್ಯೆ: 0-69</p> <p>54 ಸಂಖ್ಯೆ: 0-69</p> <p>55 ಸಂಖ್ಯೆ: 0-69</p> <p>56 ಸಂಖ್ಯೆ: 0-69</p> <p>57 ಸಂಖ್ಯೆ: 0-69</p> <p>58 ಸಂಖ್ಯೆ: 0-69</p> <p>59 ಸಂಖ್ಯೆ: 0-69</p> <p>60 ಸಂಖ್ಯೆ: 0-69</p>															
<p>61 ಸಂಖ್ಯೆ: 0-69</p> <p>62 ಸಂಖ್ಯೆ: 0-69</p> <p>63 ಸಂಖ್ಯೆ: 0-69</p> <p>64 ಸಂಖ್ಯೆ: 0-69</p> <p>65 ಸಂಖ್ಯೆ: 0-69</p> <p>66 ಸಂಖ್ಯೆ: 0-69</p> <p>67 ಸಂಖ್ಯೆ: 0-69</p> <p>68 ಸಂಖ್ಯೆ: 0-69</p> <p>69 ಸಂಖ್ಯೆ: 0-69</p> <p>70 ಸಂಖ್ಯೆ: 0-69</p>															
<p>71 ಸಂಖ್ಯೆ: 0-69</p> <p>72 ಸಂಖ್ಯೆ: 0-69</p> <p>73 ಸಂಖ್ಯೆ: 0-69</p> <p>74 ಸಂಖ್ಯೆ: 0-69</p> <p>75 ಸಂಖ್ಯೆ: 0-69</p> <p>76 ಸಂಖ್ಯೆ: 0-69</p> <p>77 ಸಂಖ್ಯೆ: 0-69</p> <p>78 ಸಂಖ್ಯೆ: 0-69</p> <p>79 ಸಂಖ್ಯೆ: 0-69</p> <p>80 ಸಂಖ್ಯೆ: 0-69</p>															
<p>81 ಸಂಖ್ಯೆ: 0-69</p> <p>82 ಸಂಖ್ಯೆ: 0-69</p> <p>83 ಸಂಖ್ಯೆ: 0-69</p> <p>84 ಸಂಖ್ಯೆ: 0-69</p> <p>85 ಸಂಖ್ಯೆ: 0-69</p> <p>86 ಸಂಖ್ಯೆ: 0-69</p> <p>87 ಸಂಖ್ಯೆ: 0-69</p> <p>88 ಸಂಖ್ಯೆ: 0-69</p> <p>89 ಸಂಖ್ಯೆ: 0-69</p> <p>90 ಸಂಖ್ಯೆ: 0-69</p>															
<p>91 ಸಂಖ್ಯೆ: 0-69</p> <p>92 ಸಂಖ್ಯೆ: 0-69</p> <p>93 ಸಂಖ್ಯೆ: 0-69</p> <p>94 ಸಂಖ್ಯೆ: 0-69</p> <p>95 ಸಂಖ್ಯೆ: 0-69</p> <p>96 ಸಂಖ್ಯೆ: 0-69</p> <p>97 ಸಂಖ್ಯೆ: 0-69</p> <p>98 ಸಂಖ್ಯೆ: 0-69</p> <p>99 ಸಂಖ್ಯೆ: 0-69</p> <p>100 ಸಂಖ್ಯೆ: 0-69</p>															

1995-96

11/8/97

11/98/97

Handwritten signature and date: 11/8/97

Handwritten text: 0-69

Handwritten numbers: 020, 070

ತಾಲ್ಲೂಕು ಪೊಹರು

ತಾಲ್ಲೂಕು ಬಿಡುಬಿ

ಹೋಬಳಿ ಕಾವು

ಗ್ರಾಮ ಬಿಡುಬಿ (3125)
GPB-

1 ಸರ್ವೆ ಸಂಖ್ಯೆ <u>199</u>	3 ಶೇತವಾರು ಒಟ್ಟು ವಿಸ್ತೀರ್ಣ ... ಫೋಟಿ ಖರಾಬ (ಅ) ... ಫೋಟಿ ಖರಾಬ (ಬಿ) ... ಉಳಿದದ್ದು ...	ಎ. ಗಂ. <u>0-77</u> <u>0-77</u>	4 ಕಂದಾಯ - (ಅ) ಭೂ ಕಂದಾಯ ... (ಬಿ) ಜೂಡಿ ... (ಕ) ಕೆರೆಗಳು ... (ಡ) ನಿರೀಕ್ಷಿತ ರೇಟು ...	ರೂ. ವೈ. <u>0-62</u>	೯ ಕಬ್ಬೆ ಅಥವಾ ಸ್ವಾಧೀನದಾರನ ಹೆಸರು, ತಂದೆ ಹೆಸರು ಮತ್ತು ವಿಳಾಸ (ಹೆಚ್ಚಿನ) <u>ಮೊಟ್ಟನನಾಚಿ ಸೊಂಕ</u> <u>ಮತ್ತು ಶಿವಪ್ಪ</u>	10 ಕಬ್ಬೆ ಅಥವಾ ಸ್ವಾಧೀನತೆಯ ರೀತಿ <u>SAT SR 255/81 82</u>				
2 ವಿಳಾಸ <u>8A</u>	7 ವಾರಗಳ ಸಂಖ್ಯೆ		8 ಶೇತವಾರು ಪ್ರಕಾರ ನಿರೀಕ್ಷಿತ ವಿಸ್ತೀರ್ಣ		11 ಇತರ ಹಕ್ಕುಗಳು ಮತ್ತು ನೋಟಗಳು <u>ಕಲಂ 11 ಎಂ.ಸಿ.ಕೆ.36/94</u> <u>000 ಕಾವು</u> <u>LINDER 36/75-76/77-78</u> <u>ಪಾತಿ ಹಕ್ಕು</u>					
5 ಮಂಜೂರಾದ ಸಮೂಹ	ಹೆಸರು	ಸಂಖ್ಯೆ	ಅ. ನ.	ನಿರೀಕ್ಷಿತ ಮೂಲ		ಮಂಗಾರ. ಎ. ಗಂ.	ಒಂಗಾರು ಎ. ಗಂ.	ಬಾಗಾಯು. ಎ. ಗಂ.	ಒಟ್ಟು ಎ. ಗಂ.	
6 ಪುಟ <u>ಮೊಟ್ಟನನಾಚಿ ಸೊಂಕ</u> <u>ಮತ್ತು ಶಿವಪ್ಪ</u>										

ವರ್ಷ ಮತ್ತು ಕಾಲ	ವ್ಯವಸಾಯಗಾರನ ಹೆಸರು ಮತ್ತು ವಾಸ್ತುಗಳ ವಿವರ	ಸಾಗುವಳಿಯ ವಿಸ್ತೀರ್ಣ	ಗೇಣಿಯ ವಿವರ		ಪೂರೈಕೆಯ ಉಪಯೋಗ		ಮಾತೃಕೆ	ಪರಿಶುದ್ಧತೆ	ವಿಸ್ತೀರ್ಣ			ನಿರೀಕ್ಷಿತ ಮೂಲ	ಒಟ್ಟು ಎ. ಗಂ.	ವಿಶೇಷ ವಿವರಗಳು	
			ವಿಸ್ತೀರ್ಣ	ಗಾತ್ರ	ವರ್ಗ	ವಿಸ್ತೀರ್ಣ			ಮಾತೃಕೆ	ಪರಿಶುದ್ಧತೆ	ಅ. ವಿ. ಶ.			ಬಿ. ವಿ. ಶ.	ಒಟ್ಟು
1	2	3	4	5	6	7	8	9	10	11	12	13	14	15	16
1995-96					0	0	0	0							
<p>ಆರಂಭಿಕ ಸಂಖ್ಯೆ : 11/80-97 ಅರ್ಜಿ ಸಲ್ಲಿಸಿದ ದಿನಾಂಕ : 1) ಸಕಲು ಕಾಯಂನಿಂದ ದಿನಾಂಕ: 15-8-96 4) ಅಂತಿಮ ಸಂಖ್ಯೆ 086/11/96 ರಿಂದ 3-9-96 ರವರೆಗೆ ಸುಸ್ಥಿರವಾಗಿರುತ್ತದೆ.</p> <p style="text-align: center;"><u>ಮೊಟ್ಟನನಾಚಿ ಸೊಂಕ</u> ಗ್ರಾಮ ಪಂಚಾಯತ್ 15-8-96</p>															

15-8-96
 086/11/96
 15-8-96
 086/11/96
 15-8-96
 086/11/96

ಗ್ರಾ.ಪಂ. { ನಂ-99.
ಲಯೋದರೋದ್ಯಮ.

ಬುಕ್ಕಿ ಅಕ್ಕಿ

೧೯೯೯ = ರ.ಪ.ಪ.
ಅಂತಿಮ = ಉತ್ತರ

ಫುಸುಯ 199/7, 8

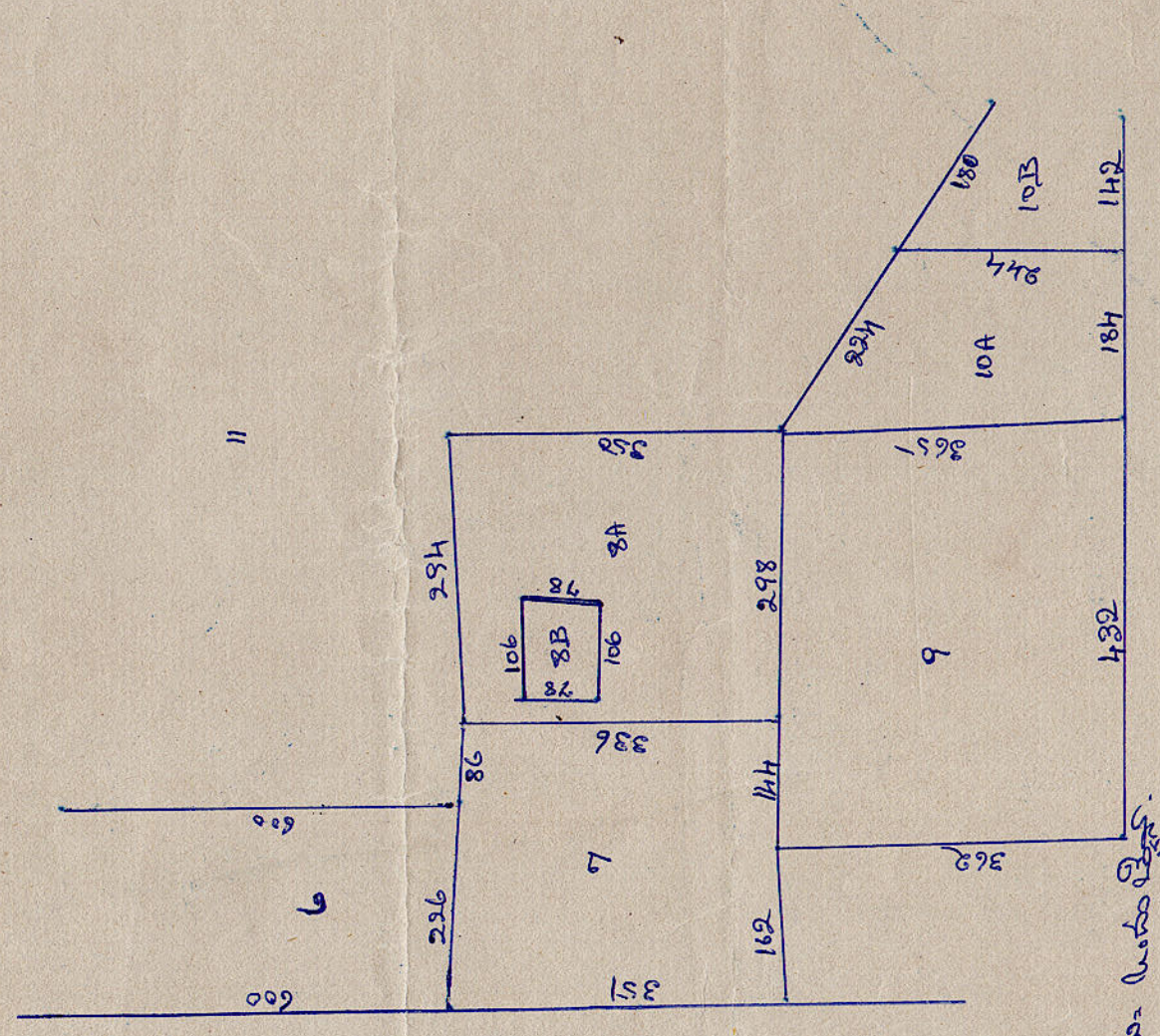

ಶೇಷ 1/2 ಭಾಗ - ಉತ್ತರ ಭಾಗ.

ಶಾಂತಿ

ಫುಸುಯ ಕು.ಡಿ ನಂ	ವಿಧ	ಅಂತಿಮ	ವಿಸ್ತೀರ್ಣ	ಮುಖ್ಯಾಧಿಕಾರಿ ಹೆಸರು	ತೀರಾ
199 7	ಭೂಮಿ	-	110	ನರವಾರ	ಮೈಸೂರು ನಗರ ಪಂಚಾಯತ್
-	8A ಭೂಮಿ	-	0-77	ನರವಾರ (ಮಿಯನಾಡು ಕೊಂಡು ಮತ್ತು 4 ನಕ್ಷೆ)	200-5 ಕುಂಬಾರ್
-	8A ಭೂಮಿ	-	215	ನರವಾರ (ಮಿಯನಾಡು ಕೊಂಡು ಮತ್ತು 4 ನಕ್ಷೆ)	200-5 ಕುಂಬಾರ್
-	8B ಭೂಮಿ	-	208	ನರವಾರ (ಮಿಯನಾಡು ಕೊಂಡು ಮತ್ತು 4 ನಕ್ಷೆ)	200-5 ಕುಂಬಾರ್
-	9 ಭೂಮಿ	1551	1551	ನರವಾರ (ಮಿಯನಾಡು ಕೊಂಡು ಮತ್ತು 4 ನಕ್ಷೆ)	200-5 ಕುಂಬಾರ್
-	11 ಭೂಮಿ	815	815	ನರವಾರ (ಮಿಯನಾಡು ಕೊಂಡು ಮತ್ತು 4 ನಕ್ಷೆ)	200-5 ಕುಂಬಾರ್
-	11 ಭೂಮಿ	11/96-77	11/96-77	ನರವಾರ (ಮಿಯನಾಡು ಕೊಂಡು ಮತ್ತು 4 ನಕ್ಷೆ)	200-5 ಕುಂಬಾರ್
-	11 ಭೂಮಿ	08641	08641	ನರವಾರ (ಮಿಯನಾಡು ಕೊಂಡು ಮತ್ತು 4 ನಕ್ಷೆ)	200-5 ಕುಂಬಾರ್
-	11 ಭೂಮಿ	5-00	5-00	ನರವಾರ (ಮಿಯನಾಡು ಕೊಂಡು ಮತ್ತು 4 ನಕ್ಷೆ)	200-5 ಕುಂಬಾರ್

1981/5-196
15-5-96
11/96-77

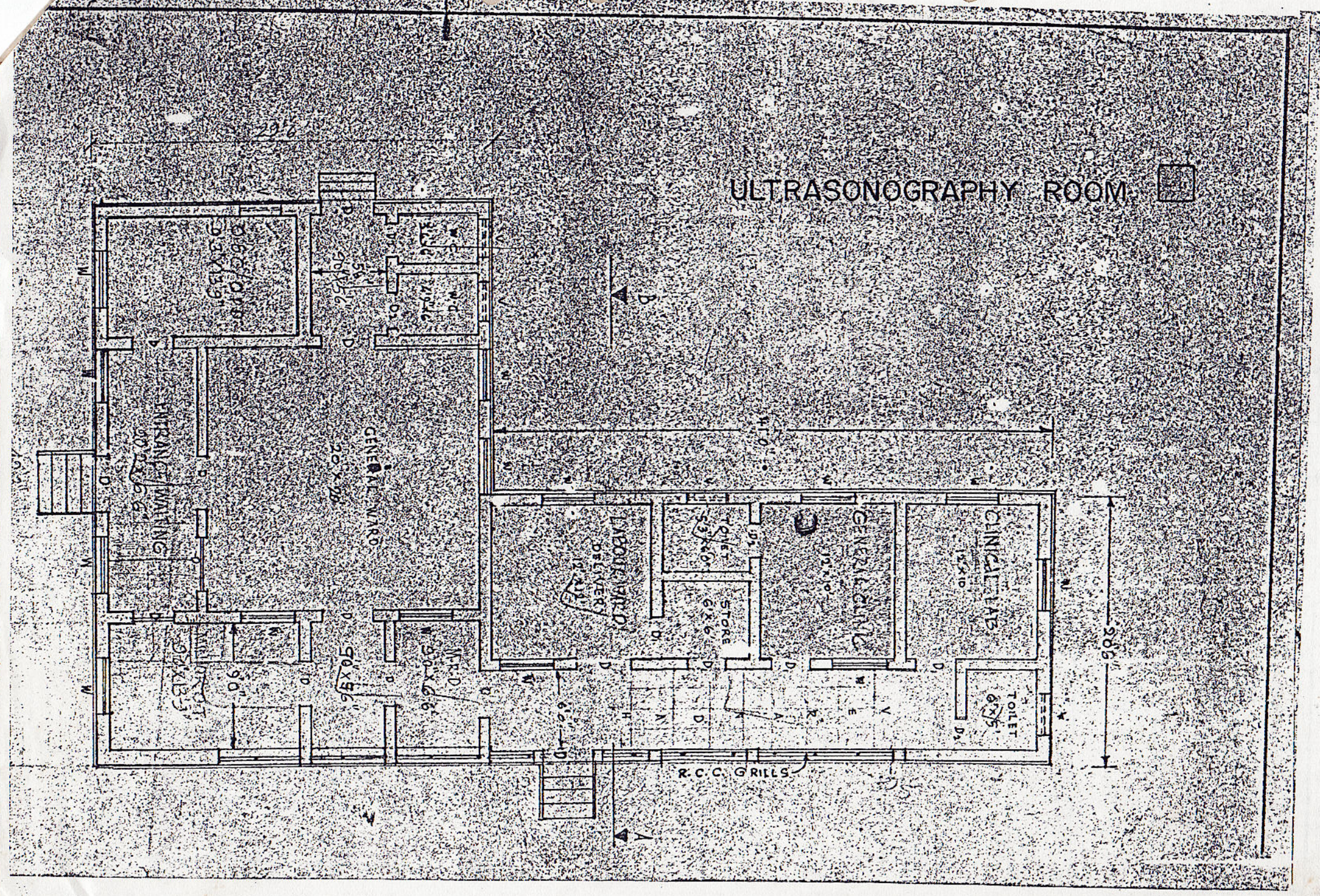

2552450

9815/1980
 98-5-51
 11/8-97
 11980
 98-5-51
 11/8-97
 11980

First

Previous

Next

Last

ಗ್ರಾಮ ಪಂಚಾಯತ್ ೨
ಹಿರಿಯರ ಮೊಹರು
ಕುಟುಂಬ : ಉಡುಪಿ
ಹೋಬಳಿ : ಉಡುಪಿ
ಗ್ರಾಮ : ಉಡುಪಿ
ಪುಟದ ಕ್ರಮ ಸಂಖ್ಯೆ : 99
Print Page No: 1/1 Village Account Form No. 2
Valid from 29/07/2016 16:53:00 To Till Date

1. ಸರ್ಕಾರಿ ಸಂಖ್ಯೆ 267	3. ವೇತನವಾರು ಒಟ್ಟು ವಿದ್ಯಾರ್ಥಿ ಪೂಜಾ ಖರ್ಚು (ಅ) ಉಳಿದದ್ದು	ವಕಲೆ ಗುಂಪಿ ಆ		4. ಕಂದಾಯ (ಅ) ಭೂ ಕಂದಾಯ (ಬಿ) ಜೋಡಿ (ಕ) ಸಿಪ್ಪೆಗಳು (ಡಿ) ನೀರಿನ ಚಲ	ರೂ. ಫೈ	9. ಕಟ್ಟಡ ಅಥವಾ ಸ್ವಾಧೀನದಾರರ ಹೆಸರು ಕಂದಾಯ ಹೆಸರು ಮತ್ತು ವಿಳಾಸ	ವಿದ್ಯಾರ್ಥಿ ಸಂಖ್ಯೆ	ಪಾಕೆ ನಂ.	10. ಕಟ್ಟಡ ಅಥವಾ ಸ್ವಾಧೀನತೆಯ ರೀತಿ	11. ಇತರೆ ಹಕ್ಕುಗಳು ಮತ್ತು ಮಾರ್ಗಗಳು				
		0.20.00.00	0.20.00.00							ಹಕ್ಕುಗಳು:	ಮಾರ್ಗಗಳು:			
2. ಹಿನ್ನೆಲೆ 1A7B														
5. ಮುಖ್ಯಸ್ಥನ ಹೆಸರು ಕೆಂಪು ಮಿತ್ರ	7. ಮರಗಳ ಸಂಖ್ಯೆ		8. ವೇತನವಾರ ಪ್ರಕಾರ ನೀರಾವರಿಯ ವಿದ್ಯಾರ್ಥಿ											
	ಹೆಸರು	ಸಂಖ್ಯೆ	ಕ್ರ. ಸಂ.	ನೀರಾವರಿ ಮೂಲ	ಮುಂಗಾರು	ಹಿಂಗಾರು	ಬಾರಾಯ್ಲು	ಒಟ್ಟು						
6. ಪಟ್ಟಾ ಹೊಸ														
12. ಸಾಗುವಳಿ ಮತ್ತು ಬೆಳೆಗಿರಿ														
ವರ್ಷ ಮತ್ತು ಕಾಲ 1	ವ್ಯವಸಾಯಗಾರರ ಹೆಸರು ಮತ್ತು ವಾಸ್ತವ್ಯ 2	ಸಾಗುವಳಿ ಪದ್ಧತಿ 3	ಗಿಣಿಯ ದಿನದ		ಭೂಮಿಯ ಉಪಯೋಗ ವರ್ಗ 6	ಮುಖ್ಯ ಕೆಲಸ ಬಾಗಾಯ್ಲು 8	ಬೆಳೆಯ ಹೆಸರು 9	ಬೆಳೆಯ ವಿದ್ಯಾರ್ಥಿ			ನೀರಾವರಿಯ ಮೂಲ 13	ಎಳೆದ ಉತ್ಪತ್ತಿ 14	ಬೆಳೆ ಬೆಳೆಗಲ ಒಟ್ಟು	
			ಎ 4 ಗುಂ	ಆ 5 ಗುಂ				ಅಮಿತ್ಯ 10	ಮಿತ್ಯ 11	ಒಟ್ಟು 12			ಮಿತ್ಯ, ಇದ ಹೆಸರು 15	ವಿದ್ಯಾರ್ಥಿ ಎ. 16 ಗುಂ
2017-2018 ಮುಂಗಾರು 2017-2018 ಹಿಂಗಾರು	ಸಮಾಜ ಮಂದಿರದ ಬಗ್ಗೆ ಸಮಾಜ ಮಂದಿರದ ಬಗ್ಗೆ	ಸ್ವಂತ ಸ್ವಂತ					No Crop Info.							

ದಿನಾಂಕ:04/04/2018 ಮೊತ್ತ: ರೂ. 0

RTC DIGITALLY SIGNED BY : LEEANANDA M T ON 1/4/2018 1

ವಿದ್ಯಾರ್ಥಿ ಎಕರ ಮತ್ತು ಗುಂಟೆಗಳಲ್ಲಿ

ಕರ್ನಾಟಕ ಭೂಕಂದಾಯ ನಿಯಮಾವಳಿ 1966 ರ ನಿಯಮ 40, 42, 58 ಮತ್ತು 70

Citizen may register their AADHAAR number and mobile number at www.landrecords.karnataka.gov.in to get SMS alerts about mutations on agricultural lands

Final
Build. cost

2000
500
200
00
1474

250.74
209.55

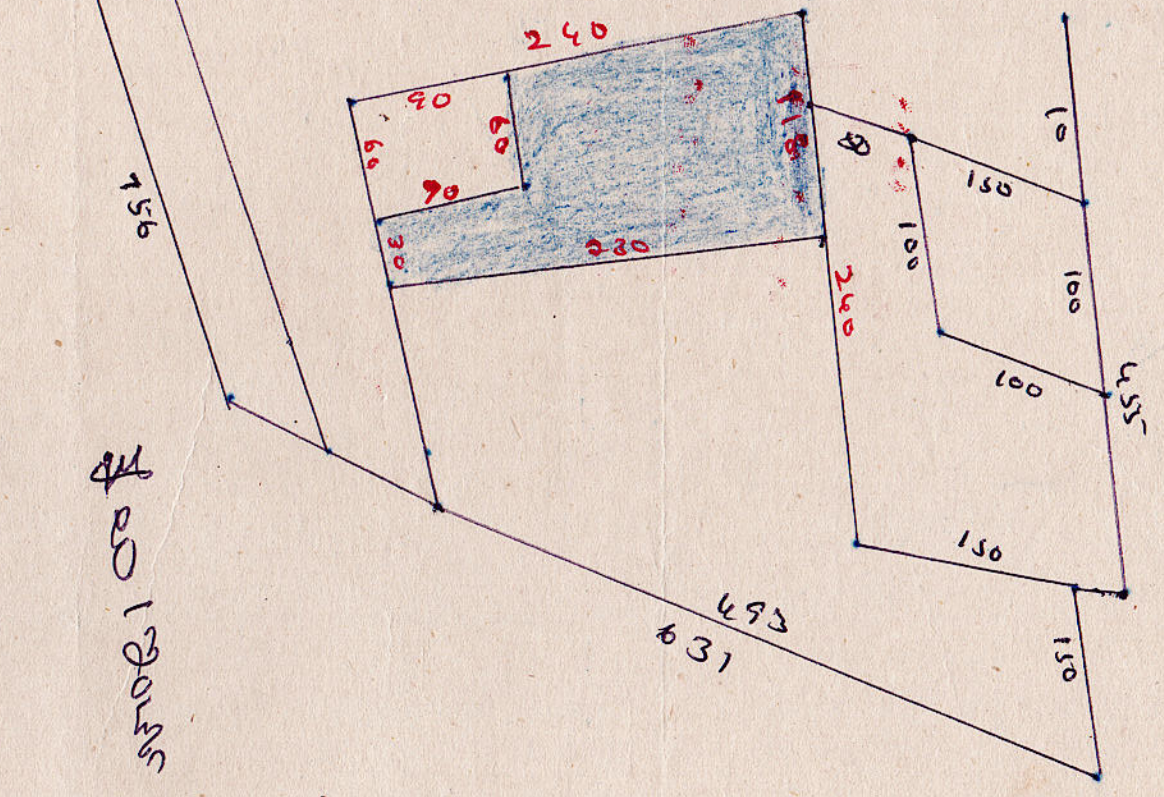
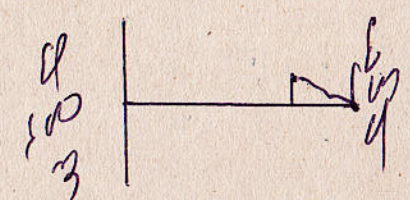

150 150 150 150

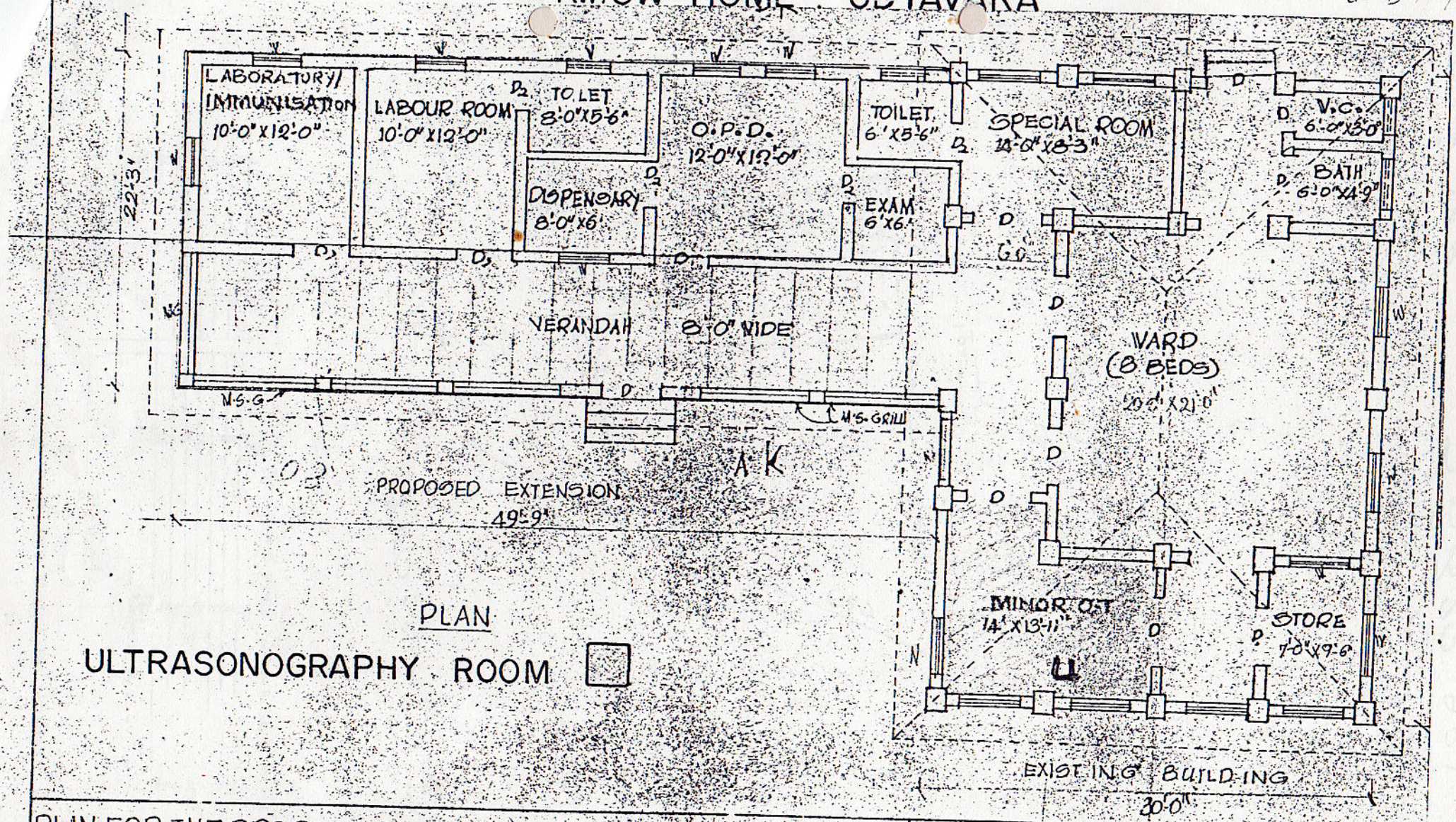

PLAN
 ULTRASONOGRAPHY ROOM

PLAN FOR THE PROPOSED ADDITION TO THE EXISTING RURAL
 MATERNITY AND CHILDWELFARE CENTRE IN S.NO. 177A (PORTION)
 OF UDYAVARA VILLAGE, UDUPI TQ. (D.K.)
 SCALE :- 1" = 8'0"

APPLICANT _____

EGIN _____

Final
 Budget 2000

2
 2000
 2000
 1474
 267

200.74
 200.55

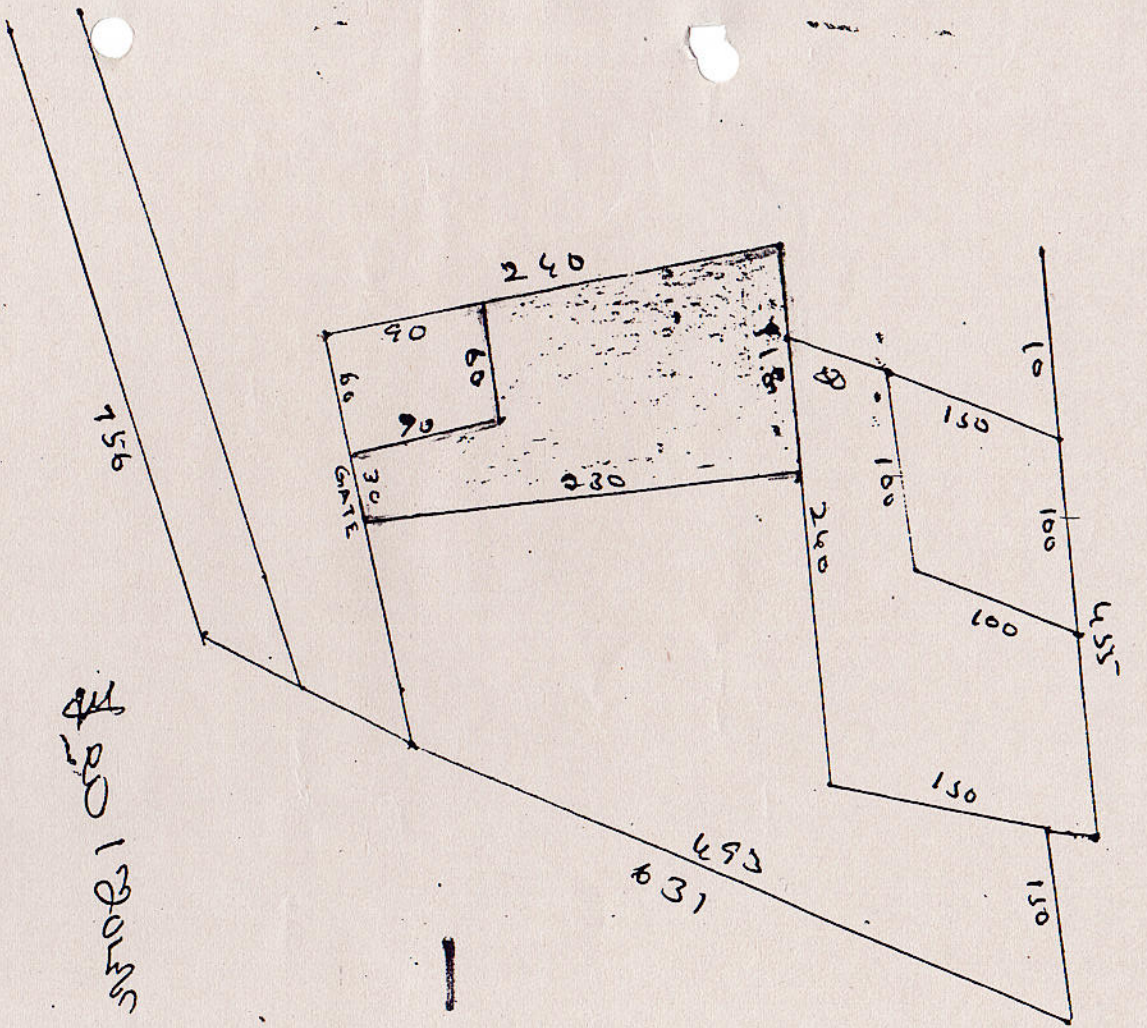

Proposed 190x200

PROPOSED BARBED WIRE FENCING

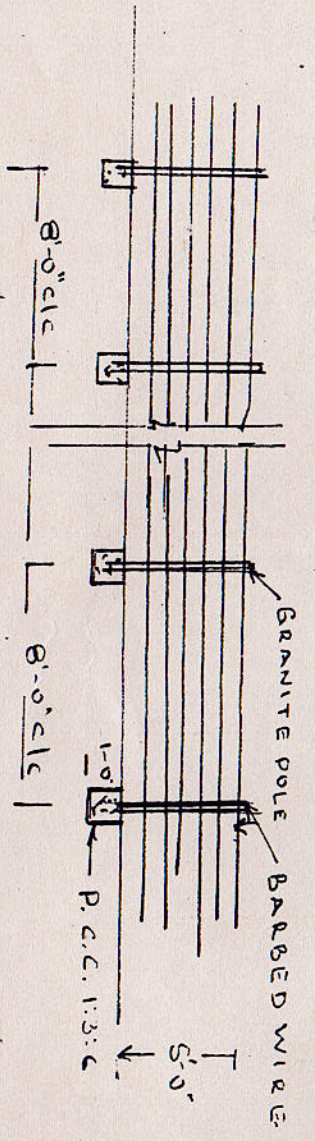
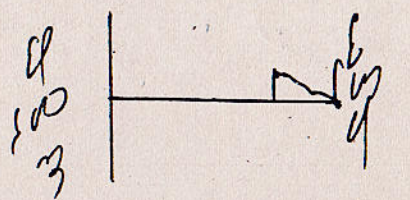

DETAILS OF BARBED WIRE